

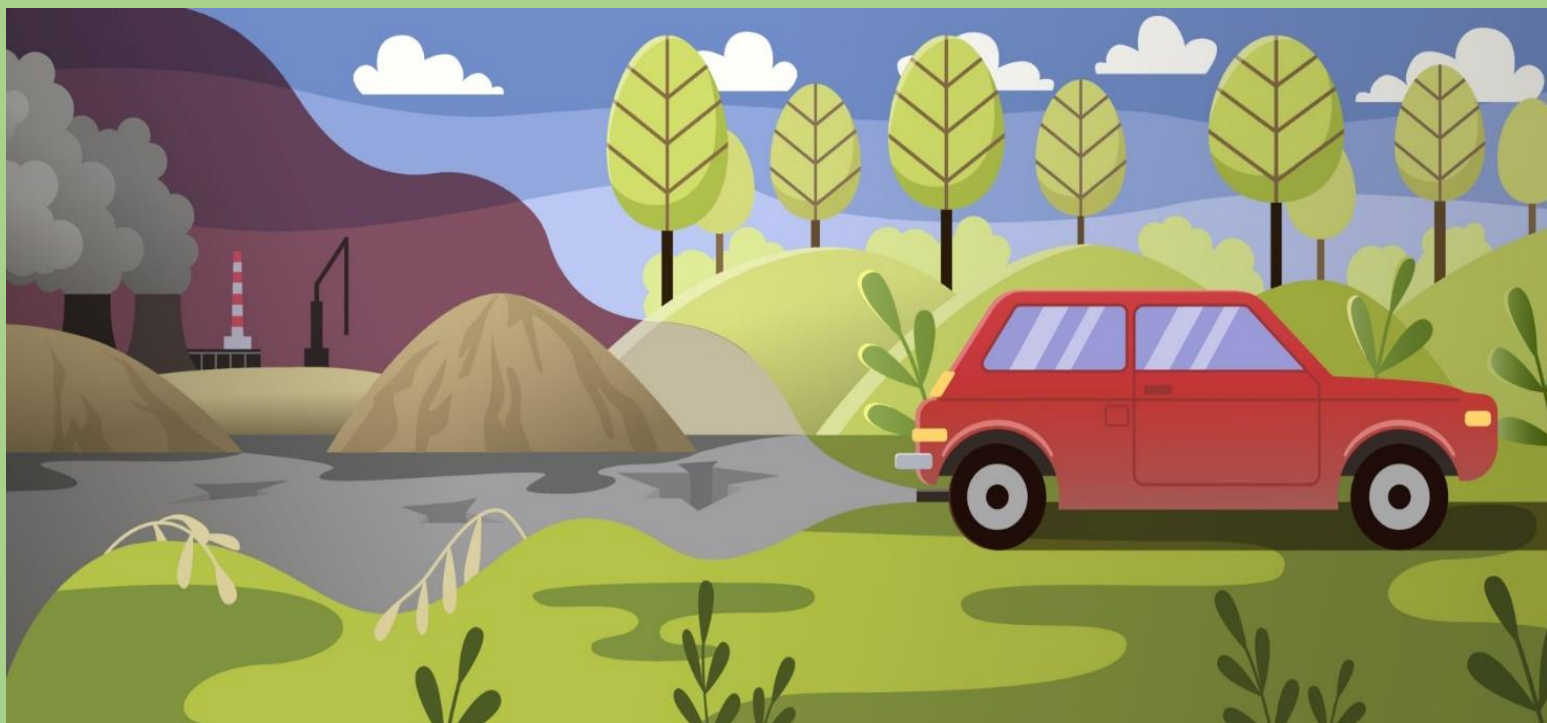

***Ministero dello Sviluppo Economico
Ministero della Transizione Ecologica
Ministero delle Infrastrutture e della Mobilità Sostenibili***

***Guida sul risparmio di carburante e sulle emissioni di CO₂
delle autovetture***



Edizione 2021

SOMMARIO

INTRODUZIONE

1. IL METODO DI RILEVAZIONE DEI CONSUMI E DELLE EMISSIONI DI CO₂ I CICLI DI GUIDA PER LA PROVA 1

Figura 1: Ciclo NEDC
Figura 2: Ciclo WLTP

2. OBIETTIVI DELLA GUIDA SUL RISPARMIO DI CARBURANTE E SULLE EMISSIONI DI CO₂ 4

Cosa è l'effetto serra
I gas serra
Dati di contesto del trasporto stradale in Italia
Tabella 1: Classificazione Performance del parco autovetture – 2019
Tabella 2: Autovetture circolanti al 31/12/2019 per alimentazione (MIMS)
Tabella 3: Emissioni gas serra in Italia 1990 – 2019 (ISPRA 2021)
Fig. 3: Emissioni gas serra per tipo di veicolo e relativi tipi di percorso

3. CONSIGLI AGLI AUTOMOBILISTI PER RIDURRE I CONSUMI DI CARBURANTE E LE EMISSIONI DI CO₂ (ECODRIVING) 9

Metodo di guida
Lo stile di guida
Le condizioni del veicolo
Tabella 4: Conversione da litri per 100 km (l/100km) a km per litro (km/l)

4. LEGENDA 12

5. TABELLE SUI CONSUMI DI CARBURANTE E LE EMISSIONI DI CO₂ 13

ELENCO COSTRUTTORI

• Marca: ABARTH	14
• Marca: ALFA ROMEO	15
• Marca: ALPINE	17
• Marca: ASTON MARTIN	18
• Marca: AUDI	19
• Marca: BENTLEY	29
• Marca: BMW	31
• Marca: BMW i	42
• Marca: CITROEN	43
• Marca: CUPRA	48
• Marca: DACIA	51

• Marca: DR	54
• Marca: DS	57
• Marca: FERRARI	61
• Marca: FIAT	63
• Marca: FIAT PROFESSIONAL	70
• Marca: FORD	71
• Marca: HAVAL	85
• Marca: HONDA	86
• Marca: HYUNDAI	90
• Marca: JAGUAR	97
• Marca: JEEP	103
• Marca: KIA	106
• Marca: LAMBORGHINI	113
• Marca: LANCIA	115
• Marca: LAND ROVER	118
• Marca: LEXUS	123
• Marca: MAHINDRA	126
• Marca: MASERATI	128
• Marca: MAZDA	130
• Marca: MERCEDES-AMG	138
• Marca: MERCEDES-BENZ	140
• Marca: MINI	157
• Marca: MITSUBISHI	162
• Marca: NISSAN INTERNATIONAL	165
• Marca: NISSAN ITALIA	169
• Marca: OPEL	170
• Marca: PEUGEOT	180
• Marca: PORSCHE	185
• Marca: RENAULT	189
• Marca: ROLLS-ROYCE	197
• Marca: SEAT	198
• Marca: SKODA	204
• Marca: SMART	212
• Marca: SSANGYONG	213
• Marca: SUBARU	215
• Marca: SUZUKI	217
• Marca: TESLA	219
• Marca: TOYOTA	220
• Marca: VOLKSWAGEN	226
• Marca: VOLVO	234

INTRODUZIONE

La direttiva 1999/94/CEE, recepita in Italia con il decreto del Presidente della Repubblica 17 febbraio 2003, n. 84, prevede che gli Stati membri pubblichino annualmente una guida che fornisca ai consumatori informazioni sul risparmio di carburante e sulle emissioni di CO₂ delle autovetture nuove, al fine di rafforzare l'informazione sul consumo specifico di carburante e sulle collegate emissioni di CO₂ delle autovetture, indirizzando l'acquisto verso quelle caratterizzate da emissioni di gas serra minori.

La guida riporta quindi le informazioni raccolte in fase di omologazione dei veicoli, relative esclusivamente ai consumi e al contributo emissivo di CO₂, inviate dai costruttori di autovetture al Ministero dello sviluppo economico, così come previsto dal DPR succitato.

La presente *“Guida sul risparmio di carburante e sulle emissioni di CO₂”*, redatta dal Ministero dello sviluppo economico ed approvata con decreto del Ministero stesso di concerto con il Ministero della transizione ecologica (MITE) e con il Ministero delle infrastrutture e della mobilità sostenibili (MIMS), è pubblicata nella Gazzetta Ufficiale e sul sito Internet dei tre ministeri interessati.

Nella guida è riportato l'elenco dei marchi di autovetture commercializzate in Italia nell'anno 2021. Per ogni modello di autovettura, identificato anche per carrozzeria, tipo di propulsione e cambio, nonché cilindrata, si riportano i dati, aggiornati al 30/07/2021, relativi alle emissioni di anidride carbonica (CO₂) ed ai consumi, comunicati al Ministero dello sviluppo economico dalla rispettiva casa costruttrice, sotto la propria responsabilità, e riferiti alle prove di omologazione.

La guida è uno strumento di informazione, previsto dalla sopra riferita normativa europea, coerente con il Green Deal del dicembre 2019, con cui la politica e l'azione per il clima a livello di UE ha beneficiato di un nuovo slancio, consentendo di fissare un obiettivo climatico vincolante dell'Unione per una riduzione delle emissioni nette di gas a effetto serra (emissioni al netto degli assorbimenti) pari ad almeno il 55% entro il 2030 e, come step successivo, un'Unione europea a impatto climatico zero entro il 2050. Il Green Deal europeo, fornendo il piano e la tabella di marcia per avviare il percorso di trasformazione dell'Europa in una società a impatto climatico zero, riconosce la necessità di un “approccio olistico” in cui tutte le azioni e politiche dell'UE siano finalizzate al conseguimento della neutralità climatica con inevitabili riflessi ed opportunità significative anche in tema di creazione di nuovi posti di lavoro e sviluppo tecnologico, crescita economica e sviluppo di nuovi modelli di business e mercati. La risposta dell'UE, quindi, ha portato all'adozione di una legislazione ambiziosa e vincolante che interessa diversi settori d'intervento al fine di ridurre in modo sostanziale le emissioni di gas a effetto serra. Il settore dei trasporti riveste un ruolo strategico per il conseguimento della neutralità climatica e la “costruzione” di una società resiliente ai cambiamenti climatici e adeguata ai loro inevitabili impatti. E' necessario ridurre drasticamente e senza indugi le emissioni di inquinanti atmosferici provenienti dai trasporti, che danneggiano significativamente la salute umana e l'ambiente. Coerentemente a tali obiettivi il Piano Nazionale di Ripresa e Resilienza prevede la realizzazione di opere necessarie a intervenire su quei fattori di debolezza che hanno penalizzato lo sviluppo economico del Paese, contribuendo al raggiungimento dei target europei di riduzione delle emissioni e di progressiva decarbonizzazione della mobilità. Tali investimenti, inoltre, avranno una particolare attenzione ai territori meno collegati e saranno quindi volti a colmare il divario fra Nord e Sud e tra le aree urbane e aree interne e rurali del Paese. In questo modo, essi favoriranno la coesione sociale e la convergenza economica fra le aree del Paese, uniformando la qualità dei servizi di trasporto su tutto il territorio nazionale.

1. IL METODO DI RILEVAZIONE DEI CONSUMI E DELLE EMISSIONI DI CO₂ - I CICLI DI GUIDA PER LA PROVA

(a cura del Ministero della transizione ecologica e
del Ministero delle infrastrutture e della mobilità sostenibili)

I consumi di carburante e le emissioni di CO₂ prodotte da un veicolo sono influenzati da molteplici fattori quali: il peso e la forma del veicolo, la tecnologia di propulsione adottata (benzina, diesel, metano, elettrico, idrogeno, ibrido, ecc.), l'utilizzo del veicolo (città, autostrada, pianura, montagna, ecc.), lo stile di guida (tranquillo o aggressivo), le condizioni atmosferiche, ecc.

In considerazione delle diverse variabili che incidono sul consumo di carburante e delle emissioni di CO₂, si è sentita l'esigenza di definire delle condizioni di prova normalizzate, individuando un ciclo di guida che simula un utilizzo "medio" del veicolo. La definizione di un metodo di prova unificato è essenziale per garantire la riproducibilità e la ripetibilità delle prove permettendo il confronto dei risultati ottenuti.

Ai vari livelli nazionali ed internazionali, sono state adottate nel tempo diverse procedure di prova per il rilevamento delle prestazioni dei veicoli definendo un ciclo di guida durante il quale il veicolo è soggetto a determinate fasi di accelerazione e decelerazione da compiersi durante un intervallo di tempo.

Nel 1970, è stato introdotto in ambito UNECE¹ il primo ciclo di prova per la rilevazione dei consumi in fase di omologazione dei veicoli. Questo primo ciclo fu progettato per rappresentare le condizioni tipiche di guida delle trafficate città europee e prevedeva un percorso della durata di 195 s ed una velocità massima di 50 km/h.

In ambito comunitario, in considerazione delle variate condizioni della mobilità e delle abitudini sull'uso dell'autovettura, si è sentita l'esigenza di introdurre un nuovo ciclo che tenesse conto anche dell'utilizzo extraurbano del veicolo durante le prove di rilevamento dei consumi. A tal fine, nel 1990 è stato adottato il ciclo **NEDC**² che consiste, fondamentalmente, in quattro ripetizioni del ciclo UNECE a cui viene aggiunto un ulteriore ciclo con velocità più elevata. Il ciclo NEDC prevede un percorso della durata di circa 20 minuti ed una velocità massima di 120 km/h (vedi figura 1).

¹ UNECE è l'acronimo in lingua inglese di Commissione economica delle Nazioni Unite per l'Europa

² NEDC è l'acronimo in lingua in inglese di Nuovo Ciclo Europeo di Guida



Figura 1: Ciclo NEDC

L'analisi dei dati di impiego reale del veicolo, in relazione all'evoluzione tecnologica, ha permesso di dimostrare che il ciclo di guida NEDC non era più rappresentativo del comportamento medio reale ed infatti, negli ultimi anni, sono stati rilevati sempre maggiori scostamenti tra i valori di consumo registrati nelle prove di omologazione e quelli riscontrati mediamente nell'utilizzo reale del veicolo.

Di conseguenza, nel 2015 l'UNECE ha emanato un nuovo ciclo di guida denominato **WLTP³** che è caratterizzato, in particolare, da maggiore variabilità delle fasi di accelerazione e decelerazione (vedi figura 2) al fine di rappresentare una più ampia casistica di stili di guida e di utilizzo del veicolo. Il ciclo WLTP - adottato dall'Unione europea con Regolamento (UE) 2017/1151 della Commissione del 1° giugno 2017 - prevede un percorso della durata di circa 30 minuti ed una velocità massima superiore ai 130 km/h.

³ WLTP è l'acronimo in lingua inglese di Procedura di Prova per veicoli Leggeri armonizzata a livello Mondiale

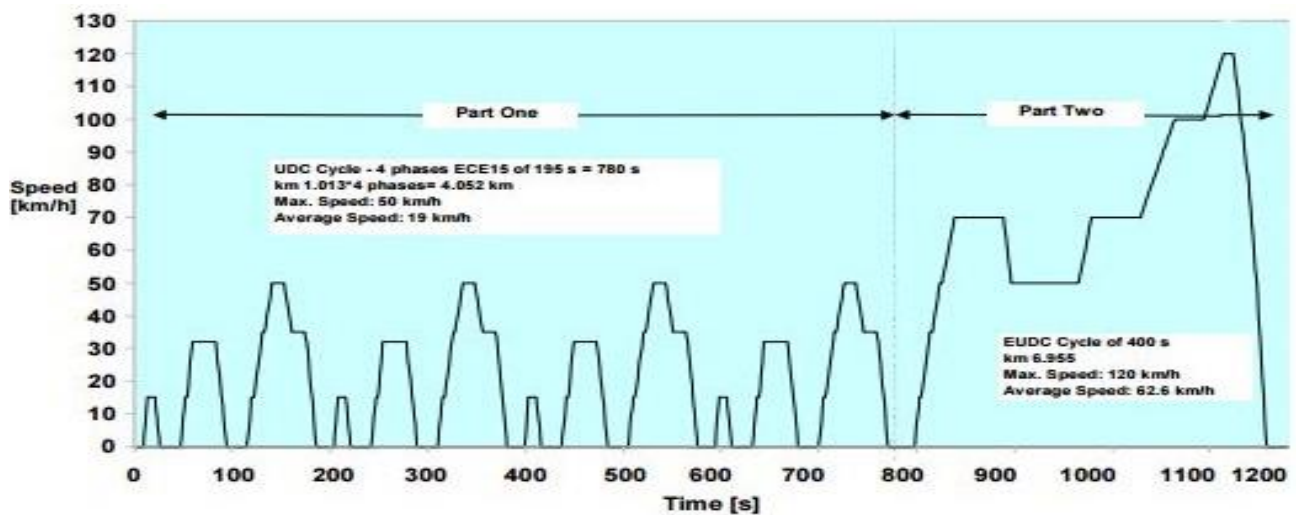

Figura 2: Ciclo WLTP

In questa guida sono riportati i valori ufficiali - registrati in sede di omologazione del veicolo secondo le norme stabilite dall'Unione europea - del consumo di carburante espresso in litri per ogni 100 chilometri percorsi (l/100km) e delle emissioni di CO₂ espresse in grammi per ogni chilometro percorso (g/km).

Dalla molteplicità dei fattori elencati in precedenza e dalla loro stretta correlazione ne consegue che affermazioni pregiudiziali pro o contro una certa soluzione tecnologica non sono tecnicamente giustificate in quanto ogni specifico veicolo si può adattare meglio ad una specifica situazione di impiego; per tale ragione i dati possono apparire contrastanti.

(a cura del Ministero della transizione ecologica e
del Ministero delle infrastrutture e della mobilità sostenibili)

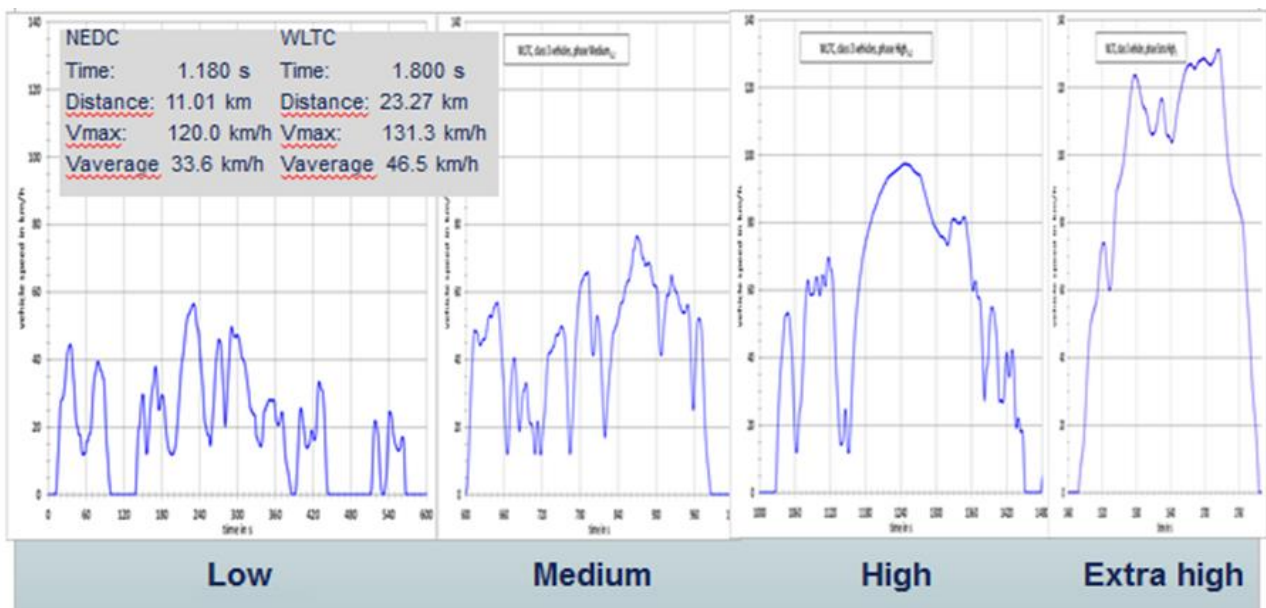
Cosa è l'Effetto Serra⁴

Il clima sulla Terra ha sempre subito cambiamenti e continuerà a subirne in futuro.

La temperatura della Terra è determinata da un delicato equilibrio tra l'energia proveniente dal Sole e l'energia costantemente riflessa dalla Terra verso lo spazio.

Parte dell'energia riflessa è intrappolata dai gas serra che costituiscono l'atmosfera, che pertanto funziona come le pareti di vetro di una serra, ossia lascia filtrare la luce solare e trattiene il calore. Senza i gas serra la temperatura della Terra sarebbe di circa 30°C inferiore a quella attuale poiché il calore del Sole rimbalzerebbe sulla superficie della Terra e si rifletterebbe nello spazio. Tuttavia, a partire dalla rivoluzione industriale (circa 1750 d.C.), l'uomo ha iniziato ad immettere in atmosfera quantità di gas serra sempre crescenti, aumentando significativamente la loro concentrazione in atmosfera, il che ha comportato un progressivo aumento della temperatura del pianeta. Tale aumento di temperatura è la causa dei cosiddetti cambiamenti climatici.

Ad ulteriore conferma della responsabilità dell'uomo al cambiamento climatico il documento di sintesi del V Rapporto di valutazione degli esperti del clima (IPCC), pubblicato nel 2014, che riassume e integra il contributo di tre gruppi di lavoro, dimostra che l'influenza umana sulle emissioni di gas serra non ha precedenti nella storia e che la temperatura globale è aumentata; ognuno dei tre ultimi decenni è stato il più caldo di ogni altro decennio dal 1850 a fronte di un aumento delle emissioni di gas serra del 40% rispetto ai livelli preindustriali.

La tendenza dell'aumento della temperatura media mondiale potrà essere di 3,7- 4,8 (°C) gradi centigradi a fine secolo se non saranno prese a livello globale adeguate misure.

I Gas Serra

Il principale gas serra prodotto dalle attività umane è la CO₂, che rappresenta il 75% circa delle emissioni mondiali di gas serra. La principale sorgente di anidride carbonica è la combustione dei combustibili fossili (carbone, petrolio, gas naturale), che al momento rimangono la fonte di energia maggiormente utilizzata per produrre elettricità e calore, nonché come carburanti per i mezzi di trasporto. Gli alberi e le piante assorbono CO₂ per produrre ossigeno; per tale ragione, al fine di contribuire all'assorbimento della CO₂ prodotta in eccesso, è importante proteggere le foreste del pianeta.

Dati di contesto del trasporto stradale in Italia

Il tasso di motorizzazione in Italia nel 2019 è di 655 autovetture ogni 1.000 abitanti, inferiore in Europa soltanto al Lussemburgo, il dato medio dei Paesi europei è di 569 nel 2019 (Fonte ACEA - European Automobile Manufacturers Association). Il numero di autovetture circolanti in Italia nel 2019 è di 39,1 milioni. In Tabella 1 sono riportate le classificazioni in merito alle *performance* del parco autovetture circolante nel Paese nel 2019, mentre in Tabella 2 è riportata la suddivisione delle autovetture per alimentazione.

⁴ V Assessment report dell'IPCC

Classificazioni <i>performance</i> del parco vetture circolante (su 100 vetture)		
Euro 6		23,28
Euro 5		17,89
Euro 4		27,47
Euro 3		12,81
Euro 2		8,58
Euro 1		2,49
Euro 0/nc		7,42
Elettriche pure		0,06

Tabella 1: Classificazione Performance del Parco Autovetture - 2019

(Fonte MIMS)

Autovetture circolanti al 31/12/2019 suddivise per alimentazione		
BENZINA	18.865.346	48,24
DIESEL	17.379.484	44,44
BENZINA/GPL	1.615.793	4,13
BENZINA/METANO	708.004	1,81
METANO	122.303	0,31
IBRIDO BENZINA/ELETTRICO	354.149	0,91
IBRIDO GASOLIO/ELETTRICO	25.609	0,07
ELETTRICO	23.120	0,06
ALTRO	12.249	0,03
TOTALE	39.106.057	100

Tabella 2: Autovetture circolanti al 31/12/2019 per alimentazione

(Fonte MIMS)

L'analisi delle autovetture secondo l'età evidenzia che l'età mediana al 31/12/2019 nel 2018 per le autovetture a benzina è di 15 anni e 3 mesi, per quelle a gasolio è di 10 anni 3 mesi, per le autovetture nel complesso è di 12 anni e 4 mesi; i valori per le autovetture a doppia alimentazione risultano inferiori in quanto l'età mediana sia per benzina-GPL che per benzina-metano è di 8 anni e 3 mesi (Fonte MIMS).

Con riferimento ai dati sulla mobilità delle persone, nel 2019 si registra nelle città italiane una riduzione della mobilità attiva (spostamenti a piedi e in bicicletta) rispetto al 2018, che passano da una percentuale del 28% del totale delle percorrenze al 24,1%. La quota modale delle autovetture, negli spostamenti quotidiani, invece cresce dal 59,2% del 2018 al 62,5% 2019. Gli spostamenti effettuati attraverso la mobilità collettiva e condivisa rimangono sostanzialmente stabili e passano dal 9,7% al 10,8% del totale degli spostamenti (Fonte: ISFORT, Osservatorio Audimob 2020 sulla mobilità degli italiani).

Detti dati evidenziano quindi una generale prevalenza dell'uso dell'autovettura privata rispetto ad altre modalità di trasporto, che si riduce in parte nelle città di medie-grandi dimensioni. Nelle città con oltre 250.000 abitanti il c.d. tasso di mobilità sostenibile nel 2019 (spostamenti effettuati a piedi, in bicicletta, con i mezzi pubblici e con la mobilità condivisa) si attesta a circa il 48% del totale degli spostamenti, mentre nelle città con popolazione tra 50.000 e 250.000 abitanti tale percentuale si attesta al 34%. Nei Comuni con popolazione inferiore a 10.000 abitanti tale percentuale si attesta al 24%. (Fonte ISFORT, Osservatorio Audimob 2020 sulla mobilità degli italiani).

In riferimento alle emissioni climalteranti, il trasporto su strada mostra nel 2019 un aumento delle emissioni di gas serra del 3,9% rispetto al 1990, arrivando a rappresentare nel 2019 circa il 92,6% delle emissioni del settore trasporti totali ed il 23,4% delle emissioni nazionali totali di CO₂ equivalente. Nonostante negli anni più recenti ci sia stato un maggior ricorso alle alimentazioni alternative, queste non assumono ancora un peso rilevante sul totale. Nel 2019 il peso preponderante è ancora dei carburanti fossili, in particolare i consumi di gasolio e benzina rappresentano circa l'88% del consumo totale su strada (Fonte: Elaborazioni TTS Italia su dati dell'Inventario nazionale delle emissioni in atmosfera, ISPRA 2021).

Sulla base delle stime elaborate ai fini dell'aggiornamento 2021 dell'Inventario nazionale delle emissioni in atmosfera, la decrescita negli anni delle percorrenze dei veicoli a benzina (arrivando nel 2019 a rappresentare il 29.2% circa delle percorrenze complessive su strada) viene più che bilanciato dall'aumento delle percorrenze dei veicoli diesel (circa il 61.9% delle percorrenze rispetto al totale nel 2019). Il forte incremento delle percorrenze dei veicoli alimentati a carburanti alternativi non fa ancora registrare, nel 2019, un'incidenza rilevante sul totale: le percorrenze dei veicoli alimentati a gas naturale, pur risultando nel 2019 più che quintuplicate dal 1990, rappresentano circa il 2.4% del totale; le autovetture alimentate a GPL hanno maggiore diffusione di quelle a gas naturale (ma l'incidenza è ancora bassa, 5.8% delle percorrenze totali), mentre non è ancora rilevante il peso dei veicoli ibridi a benzina e gasolio, rispettivamente pari nel 2019 a circa 0.8% e 0.1% delle percorrenze totali su strada.

A fronte di una riduzione dal 1990 delle emissioni di gas serra provenienti dai veicoli a benzina (-45.1%), si registra fino al 2019 un incremento delle emissioni originate dai veicoli diesel pari a +38.9%, conseguente all'andamento del mercato di automobili e di veicoli commerciali leggeri, mentre il solo totale dei mezzi commerciali pesanti ed autobus diesel fa rilevare una riduzione delle emissioni pari a -32.5%.

Nel 2019 I veicoli passeggeri e merci sono responsabili rispettivamente del 74.6% e 25.4% del totale dei gas serra emessi dai trasporti stradali.

Lo share dei gas serra emessi in ambito urbano decresce dal 28.9% nel 1990 al 27.6% nel 2019; in ambito extraurbano lo share dal 1990, in cui è circa 47.2%, passa nel 2019 al 43.4%; essendo tali riduzioni bilanciate da un incremento delle emissioni stimato in ambito autostradale, dal 23,9% nel 1990 al 29.0% nel 2019.

EMISSIONI DI GAS SERRA (Gg CO₂ EQUIV.) PER CATEGORIA VEICOLARE ED ALIMENTAZIONE IN ITALIA										
	1990	1995	2000	2005	2010	2015	2016	2017	2018	2019
<i>Gg CO₂ equivalente</i>										
Autovetture Benzina	37041.3	49591.6	48259.9	37910.3	26986.0	20874.4	19470.1	19069.9	19655.8	19568.5
Autovetture Gasolio	14358.6	10549.9	18133.7	29249.0	37118.9	41267.1	41783.2	41518.2	39884.9	39817.3
Autovetture GPL	4052.5	4463.1	4331.4	3133.3	3687.3	5022.7	4852.7	5063.5	4900.9	5019.8
Autovetture Gas Naturale	495.7	578.1	773.8	822.7	1535.3	2000.1	2002.5	1892.4	1901.7	2117.5
Autovetture Ibride	0.0	0.0	0.0	0.0	33.7	133.0	172.6	242.8	352.9	594.8
Veicoli commerciali leggeri Benzina	1505.0	1869.1	1685.3	1381.6	955.6	498.0	441.7	411.1	435.3	241.4
Veicoli commerciali leggeri Gasolio	7612.7	8727.1	11111.0	14871.5	12100.0	8686.6	8443.4	7050.8	9336.6	9501.2
Veicoli commerciali pesanti Benzina	29.9	38.8	26.0	18.4	0.9	0.7	0.6	0.6	0.8	0.6
Veicoli commerciali pesanti Gasolio	22417.3	23675.0	22370.8	24412.7	17506.1	14862.3	14916.4	13098.4	15045.8	15037.4
Autobus Gasolio	3884.4	2698.8	2978.9	2991.3	2611.8	2719.3	2700.1	2603.9	2580.0	2706.1
Autobus Gas Naturale	2.1	2.1	11.0	108.7	214.8	248.3	246.5	235.1	249.9	283.1
Autobus Ibridi	0.0	0.0	0.0	0.0	2.6	0.8	0.6	1.2	2.0	9.4
Ciclomotori e Motocicli Benzina	2661.6	3930.5	4047.6	3707.1	3158.3	3171.9	2962.5	2646.0	2545.1	2842.1
TOTALE	94061.0	106124.0	113729.4	118606.6	105911.2	99485.1	97993.1	93833.9	96891.6	97739.3

Tabella 3: Emissioni Gas Serra in Italia 1990 – 2019 (ISPRA 2021)



Figura 3: Emissioni gas serra in Italia 1990 -2019 (ISPRA 2021) – Emissioni per tipo di veicolo e relativi tipi di percorso

3. CONSIGLI AGLI AUTOMOBILISTI PER RIDURRE I CONSUMI DICARBURANTE E LE EMISSIONI DI CO₂ (ECODRIVING)

Una Guida consapevole nel rispetto delle norme del Codice della strada ed una corretta manutenzione dell'autovettura consentono di ridurre i consumi e le emissioni di CO₂ del 10-15%, migliorando anche la sicurezza sulla strada.

In sintesi, di seguito si riportano alcune indicazioni utili per ridurre i consumi di combustibile, le emissioni di CO₂ e migliorare la sicurezza sulla strada.

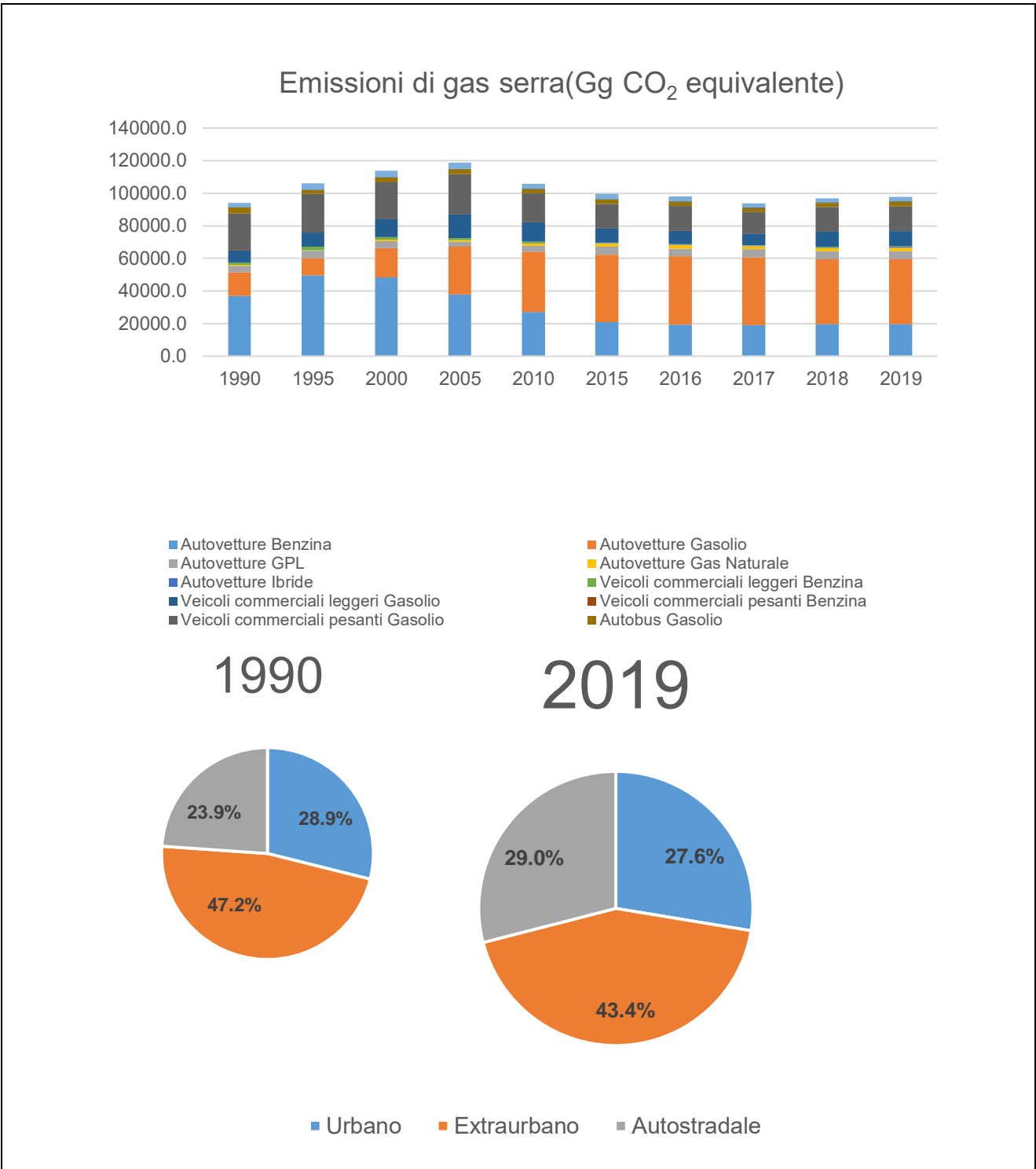
Metodo di guida

1. Accelerare gradualmente.
2. Seguire le indicazioni del Gear Shift Indicator (indicatore cambio marcia) e, caso in cui non sia disponibile, inserire al più presto la marcia superiore.
3. Mantenere una velocità moderata e il più possibile uniforme, anche mediante l'utilizzo dei sistemi di ausilio alla guida (ad esempio "cruise control"), qualora presenti.
4. Guidare in modo attento e morbido evitando brusche frenate e cambi di marcia inutili.
5. Decelerare gradualmente rilasciando il pedale dell'acceleratore e tenendo la marcia innestata.
6. Spegnerne il motore quando si può, ma solo a veicolo fermo. Se l'autoveicolo è dotato della opzione Start & Stop, mantenerla attiva nel normale uso.
7. Mantenere la pressione di gonfiaggio degli pneumatici entro i valori raccomandati.
8. Rimuovere portasci o portapacchi subito dopo l'uso e trasportare nel bagagliaio solo gli oggetti indispensabili mantenendo il veicolo, per quanto possibile, nel proprio stato originale.
9. Utilizzare i dispositivi elettrici solo per il tempo necessario.
10. Limitare l'uso del climatizzatore.

Le condizioni del veicolo

1. Utilizzare il veicolo ed i suoi dispositivi (es. Start & Stop; cambio automatico, ecc.) secondo le indicazioni fornite dal costruttore del veicolo.
2. Curare la manutenzione del veicolo eseguendo i controlli e le registrazioni previste dalla casa costruttrice. In particolare, cambiare l'olio al momento giusto e smaltirlo correttamente.
3. Controllare periodicamente la pressione di gonfiaggio degli pneumatici quando quest'ultimi sono freddi, almeno una volta al mese e prima di lunghi percorsi. Pressioni di esercizio troppo basse aumentano significativamente i consumi di carburante in quanto diventa maggiore la resistenza al rotolamento, gli pneumatici sono soggetti ad un'usura più rapida e ad un deterioramento delle prestazioni.
4. Variazioni delle dimensioni degli pneumatici, possono alterare le prestazioni originali.
5. Utilizzare gli pneumatici invernali solo nelle stagioni in cui le condizioni climatiche li rendono necessari in quanto essi causano un incremento dei consumi di carburante oltre che della rumorosità.
6. Non viaggiare in condizioni di carico gravose: il peso del veicolo ed il suo assetto influenzano fortemente i consumi e la stabilità del veicolo. Ricordare che è vietato superare la massa massima complessiva del veicolo indicata nella carta di circolazione (veicolo sovraccarico).

7. Togliere portapacchi o portasci dal tetto al termine del loro utilizzo. Questi accessori, infatti, come altre modifiche della carrozzeria originale quali spoiler o deflettori, peggiorano l'aerodinamica del veicolo influenzando negativamente sui consumi di carburante.
8. Evitare di viaggiare con i finestrini aperti in quanto ciò determina un effetto negativo sull'aerodinamica del veicolo e, conseguentemente, sui consumi di carburante.
9. Utilizzare i dispositivi elettrici solo per il tempo necessario. Il lunotto termico del veicolo, i proiettori supplementari, i tergicristalli, la ventola dell'impianto di riscaldamento, assorbono una notevole quantità di corrente, provocando di conseguenza un aumento del consumo di carburante.
10. L'utilizzo del climatizzatore incrementa sensibilmente i consumi. Pertanto, quando le condizioni atmosferiche lo consentono, è consigliabile limitarne l'uso ed utilizzare preferibilmente gli aeratori sfruttandone l'orientabilità.

Lo stile di guida

1. Dopo l'avviamento del motore è consigliabile partire subito e lentamente, evitando di portare il motore a regimi di rotazione elevati. Non far riscaldare il motore a veicolo fermo, né al regime minimo né a regime elevato: in queste condizioni infatti il motore si scalda più lentamente, aumentando consumi, emissioni ed usura degli organi meccanici.
2. Evitare manovre inutili quali colpi di acceleratore quando si è fermi al semaforo o prima di spegnere il motore. Questo tipo di manovre, infatti, provoca un aumento dei consumi e dell'inquinamento.
3. Spegnere il motore in caso di sosta o di fermata e, se l'autoveicolo è dotato della opzione Start & Stop, mantenerla attiva nel normale uso.
4. Selezione delle marce: seguire le indicazioni del Gear Shift Indicator (indicatore cambio marcia) e, nel caso in cui non sia disponibile, passare il più presto possibile alla marcia più alta (compatibilmente alla regolarità di funzionamento del motore ed alle condizioni di traffico) senza spingere il motore ad elevati regimi sui rapporti intermedi. Utilizzare marce basse ad elevati regimi per ottenere accelerazioni brillanti comporta un sensibile aumento dei consumi, delle emissioni inquinanti e dell'usura del motore.
5. Velocità del veicolo: il consumo di carburante aumenta esponenzialmente all'aumentare della velocità. Si rende, pertanto, necessario mantenere una velocità moderata e il più possibile uniforme, evitando frenate e riprese superflue che provocano un incremento del consumo di carburante e delle emissioni. Il mantenimento di un'adeguata distanza di sicurezza dal veicolo che precede favorisce un'andatura regolare che può essere realizzato mediante l'utilizzo di sistemi di ausilio alla Guida (ad esempio "cruise control"), qualora presenti.
6. Accelerazione: accelerare bruscamente penalizza notevolmente i consumi e le emissioni. Si consiglia, pertanto, qualora le condizioni di marcia lo consentano, di accelerare con gradualità.
7. Decelerazione: decelerare, preferibilmente, rilasciando il pedale dell'acceleratore e mantenendo la marcia innestata, facendo attenzione ad evitare il fuori giri per non danneggiare il motore (in questa modalità il motore non consuma combustibile).

Conversione da litri per 100 km (l/100km) a km per litro (km/l)

l/100km	km/l	l/100km	km/l	l/100km	km/l	l/100km	km/l
1,00	100,00	6,00	16,67	10,00	10,00	17,00	5,88
1,20	83,33	6,10	16,39	10,10	9,90	17,20	5,81
1,40	71,43	6,20	16,13	10,20	9,80	17,40	5,75
1,60	62,50	6,30	15,87	10,30	9,71	17,60	5,68
1,80	55,56	6,40	15,63	10,40	9,62	17,80	5,62
2,00	50,00	6,50	15,38	10,50	9,52	18,00	5,56
2,20	45,45	6,60	15,15	10,60	9,43	18,20	5,49
2,40	41,67	6,70	14,93	10,70	9,35	18,40	5,43
2,60	38,46	6,80	14,71	10,80	9,26	18,60	5,38
2,80	35,71	6,90	14,49	10,90	9,17	18,80	5,32
3,00	33,33	7,00	14,29	11,00	9,09	19,00	5,26
3,10	32,26	7,10	14,08	11,20	8,93	19,20	5,21
3,20	31,25	7,20	13,89	11,40	8,77	19,40	5,15
3,30	30,30	7,30	13,70	11,60	8,62	19,60	5,10
3,40	29,41	7,40	13,51	11,80	8,47	19,80	5,05
3,50	28,57	7,50	13,33	12,00	8,33	20,00	5,00
3,60	27,78	7,60	13,16	12,20	8,20		
3,70	27,03	7,70	12,99	12,40	8,06		
3,80	26,32	7,80	12,82	12,60	7,94		
3,90	25,64	7,90	12,82	12,80	7,81		
4,00	25,00	8,00	12,50	13,00	7,69		
4,10	24,39	8,10	12,35	13,20	7,58		
4,20	23,81	8,20	12,20	13,40	7,46		
4,30	23,26	8,30	12,05	13,60	7,35		
4,40	22,73	8,40	11,90	13,80	7,25		
4,50	22,22	8,50	11,76	14,00	7,14		
4,60	21,74	8,60	11,63	14,20	7,04		
4,70	21,28	8,70	11,49	14,40	6,94		
4,80	20,83	8,80	11,36	14,60	6,85		
4,90	20,41	8,90	11,24	14,80	6,76		
5,00	20,00	9,00	11,11	15,00	6,67		
5,10	19,61	9,10	10,99	15,20	6,58		
5,20	19,23	9,20	10,87	15,40	6,49		
5,30	18,87	9,30	10,75	15,60	6,41		
5,40	18,52	9,40	10,64	15,80	6,33		
5,50	18,18	9,50	10,53	16,00	6,25		
5,60	17,86	9,60	10,42	16,20	6,17		
5,70	17,54	9,70	10,31	16,40	6,10		
5,80	17,24	9,80	10,20	16,60	6,02		
5,90	16,95	9,90	10,10	16,80	5,95		

Tabella 4: Conversione da l/100km a km/l

4. LEGENDA

Le abbreviazioni usate nelle tabelle sono descritte nella seguente legenda

Specifiche tecniche

Berlina: ber
Blindata: blind
Coupè (senza abbreviazione)
Decappottabile: decap
Familiare: fam
Filtro antiparticolato: FAP o DPF
Fuoristrada: fuoristr
Intercooler: interc
Monovolume: mono
Multispazio: multisp
Multiuso: multiu
Passo corto/lungo/medio: pas cor/lun/med
Pneumatici: pneu
Porte: P
Posti: pos
Station Wagon: SW
Tetto Alto: t.a.
Tetto apribile: t.apr.
Trazione integrale: 4 x 4, 4WD
Volume: vol
Wankel: Wank

Carburanti

Benzina: B o Benz
Benzina - Etanolo: BET o B/E
Benzina - GPL (bifuel): GPL o B/G
Benzina - Metano (CNG) bifuel: B/M o CNG
Diesel: D, Ds
Gasolio: G
GPL (monofuel): GP
Metano: M o met

Cambio

Manuale: man
Automatico: aut (o PDK, TCT, DCT, DDCT, Dualogic, DSG, ASG)
Variatore: CVT

5. TABELLE SUI CONSUMI DI CARBURANTE E LE EMISSIONI DI CO₂

Marca: ABARTH

Combustibile: BENZINA

Modello	Cilindrata (cm ³)	Consumi (WLTP - misto) (l/100km)		Emissioni CO ₂ (WLTP - misto) (g/km)	
		Min	Max	Min	Max
595- Berlina 3P 1.4 145cv MT5	1368	6.8	7	155	159
595- Berlina 3P 1.4 165cv MT5	1368	6.8	6.9	153	156
595 MONSTER ENERGY YAMAHA Berlina 3P 1.4 165cv MT5	1368	6.8	6.9	153	156
595 TURISMO Berlina 3P 1.4 165cv MT5	1368	6.8	7	153	158
595 COMPETIZIONE Berlina 3P 1.4 180cv MT5	1368	6.9	7.1	156	160
695 70th Berlina 3P 1.4 180cv MT5	1368	6.9	7.1	156	160
595C TURISMO Cabrio 2P 1.4 165cv MT5	1368	6.9	7.1	156	160
595C COMPETIZIONE Cabrio 2P 1.4 180cv MT5	1368	6.9	7.2	156	165

Marca: ALFA ROMEO

Combustibile: BENZINA

Modello	Cilindrata (cm ³)	Consumi (WLTP - misto) (l/100km)		Emissioni CO ₂ (WLTP - misto) (g/km)	
		Min	Max	Min	Max
Stelvio 2.0 Turbo B 200 CV aut 4WD BUSINESS	2.0	8.4	9.0	191	204
Stelvio 2.0 Turbo B 200 CV aut 4WD SPRINT	2.0	8.5	9.1	191	205
Stelvio 2.0 Turbo B 200 CV aut 4WD EXECUTIVE	2.0	8.4	9.1	191	205
Stelvio 2.0 Turbo B 250 CV aut 4WD SPRINT	2.0	8.4	8.9	188	201
Stelvio 2.0 Turbo B 280 CV aut 4WD TI	2.0	8.4	9.0	189	203
Stelvio 2.0 Turbo B 280 CV aut 4WD VELOCE	2.0	8.4	9.0	189	202
Stelvio 2.0 Turbo B 280 CV aut 4WD VELOCE TI	2.0	8.7	8.9	197	201
Stelvio 2.9 V6 510 CV aut 4WD QUADRIFOGLIO	2.9	11.8	11.8	267	267
Giulia 2.0 Turbo B 200 CV aut BUSINESS	2.0	7.2	7.5	164	169
Giulia 2.0 Turbo B 200 CV aut SPRINT	2.0	7.3	7.5	164	169
Giulia 2.0 Turbo B 200 CV aut EXECUTIVE	2.0	7.2	7.5	164	169
Giulia 2.0 Turbo B 200 CV aut TI	2.0	7.3	7.5	165	170
Giulia 2.0 Turbo B 280 CV aut VELOCE	2.0	7.2	7.5	163	169
Giulia 2.0 Turbo B 280 CV aut 4WD VELOCE	2.0	7.8	8.2	176	185
Giulia 2.0 Turbo B 280 CV aut 4WD VELOCE TI	2.0	8.1	8.2	183	185
Giulia 2.9 V6 510 CV aut QUADRIFOGLIO	2.9	10.0	10.0	227	227

Marca: ALFA ROMEO

Combustibile: GASOLIO

Modello	Cilindrata (cm ³)	Consumi (WLTP - misto) (l/100km)		Emissioni CO ₂ (WLTP - misto) (g/km)	
		Min	Max	Min	Max
Stelvio 2.2 Turbo D 160 CV aut ROSSO EDIZIONE	2.2	5.5	6.1	145	160
Stelvio 2.2 Turbo D 160 CV aut BUSINESS	2.2	5.5	6.1	145	160
Stelvio 2.2 Turbo D 190 CV aut BUSINESS	2.2	5.5	6.1	145	160
Stelvio 2.2 Turbo D 190 CV aut SPRINT	2.2	5.5	6.1	145	160
Stelvio 2.2 Turbo D 190 CV aut EXECUTIVE	2.2	5.5	6.1	145	160
Stelvio 2.2 Turbo D 190 CV aut 4WD BUSINESS	2.2	5.9	6.4	156	167
Stelvio 2.2 Turbo D 190 CV aut 4WD SPRINT	2.2	5.9	6.4	156	168
Stelvio 2.2 Turbo D 190 CV aut 4WD EXECUTIVE	2.2	5.9	6.4	156	168
Stelvio 2.2 Turbo D 190 CV aut 4WD TI	2.2	6.0	6.4	157	168
Stelvio 2.2 Turbo D 210 CV aut 4WD TI	2.2	6.0	6.4	157	168
Stelvio 2.2 Turbo D 210 CV aut 4WD VELOCE	2.2	6.0	6.4	156	168
Stelvio 2.2 Turbo D 210 CV aut 4WD VELOCE TI	2.2	6.2	6.4	164	167
Giulia 2.2 Turbo D 160 CV aut ROSSO EDIZIONE	2.2	4.8	5.1	127	134
Giulia 2.2 Turbo D 160 CV aut BUSINESS	2.2	4.8	5.1	127	134
Giulia 2.2 Turbo D 160 CV aut SPRINT	2.2	4.9	5.1	128	134
Giulia 2.2 Turbo D 190 CV aut BUSINESS	2.2	4.8	5.1	127	134
Giulia 2.2 Turbo D 190 CV aut SPRINT	2.2	4.9	5.1	128	134
Giulia 2.2 Turbo D 190 CV aut EXECUTIVE	2.2	4.8	5.1	127	134
Giulia 2.2 Turbo D 190 CV aut TI	2.2	4.9	5.2	129	135
Giulia 2.2 Turbo D 210 CV aut 4WD VELOCE	2.2	5.4	5.6	142	146
Giulia 2.2 Turbo D 210 CV aut 4WD VELOCE TI	2.2	5.5	5.6	145	146

Marca: ALPINE

Combustibile: BENZINA

Modello	Cilindrata (cm ³)	Consumi (WLTP - misto) (l/100km)		Emissioni CO ₂ (WLTP - misto) (g/km)	
		Min	Max	Min	Max
Pure	1798	6.7	6.7	152	153
Legend	1798	6.7	6.7	152	153
S	1798	6.8	6.9	154	157

Marca: ASTON MARTIN

Combustibile: BENZINA

Modello	Cilindrata (cm ³)	Consumi (WLTP - misto) (l/100km)		Emissioni CO ₂ (WLTP - misto) (g/km)	
		Min	Max	Min	Max
DBS	5204		13.510		306
DBS Volante	5204		13.480		306
DBX	3982		14.303		323
DB11 AMR	5204		13.368		303
DB11	3982		11.172		254
DB11 Volante	3982		11.304		257
VANTAGE AUT	3982		11.693		264
VANTAGE MEC	3982		12.138		276
VANTAGE ROADSTER	3982		11.552		263

Marca: AUDI

Combustibile: BENZINA

Modello	Cilindrata (cm ³)	Consumi (WLTP - misto) (l/100km)		Emissioni CO ₂ (WLTP - misto) (g/km)	
		Min	Max	Min	Max
AUDI A1 citycarver, 1,0 / 70 kW MEC	999	5.1	6.4	116	145
AUDI A1 citycarver, 1,0 / 81 kW AUT	999	5.6	6.9	127	156
AUDI A1 citycarver, 1,0 / 81 kW MEC	999	4.9	6.4	111	146
AUDI A1 citycarver, 1,5 / 110 kW AUT	1498	5.7	7.1	129	162
AUDI A1 citycarver, 1,5 / 110 kW MEC	1498	5.4	6.7	121	151
AUDI A1 SPORTBACK, 1,0 / 70 kW AUT	999	5.4	6.8	123	155
AUDI A1 SPORTBACK, 1,0 / 70 kW MEC	999	5.2	6.5	117	147
AUDI A1 SPORTBACK, 1,0 / 81 kW AUT	999	5.3	6.6	120	151
AUDI A1 SPORTBACK, 1,0 / 81 kW MEC	999	4.9	6.4	112	147
AUDI A1 SPORTBACK, 1,5 / 110 kW AUT	1498	5.6	6.8	127	155
AUDI A1 SPORTBACK, 2,0 / 152 kW AUT	1984	6.1	7.5	139	170
AUDI A3, 1,0 / 81 kW MEC	999	5.2	6.2	118	141
AUDI A3, 1,5 / 110 kW MEC	1498	5.1	6.8	115	154
AUDI A3, 2,0 / 140 kW 4x4 AUT	1984	6.6	7.8	150	178
AUDI A3 SPORTBACK, 1,0 / 81 kW MEC	999	5.2	6.2	118	141
AUDI A3 SPORTBACK, 1,5 / 110 kW MEC	1498	5.1	6.8	115	154
AUDI A3 SPORTBACK, 2,0 / 140 kW 4x4 AUT	1984	6.6	7.8	150	178
AUDI Q2, 1,0 / 81 kW MEC	999	5.4	7.2	123	163
AUDI Q2, 1,5 / 110 kW AUT	1498	5.7	7.0	130	160
AUDI Q2, 1,5 / 110 kW MEC	1498	5.6	7.2	128	165
AUDI Q2, 2,0 / 140 kW 4x4 AUT	1984	6.8	8.4	154	191
AUDI Q3, 1,5 / 110 kW MEC	1498	6.1	7.8	140	177
AUDI Q3, 2,0 / 140 kW 4x4 AUT	1984	7.2	9.0	163	204
AUDI Q3, 2,0 / 180 kW 4x4 AUT	1984	7.8	9.4	178	212
AUDI Q3 SPORTBACK, 1,5 / 110 kW MEC	1498	6.1	7.8	140	177
AUDI Q3 SPORTBACK, 2,0 / 140 kW 4x4 AUT	1984	7.2	9.0	163	204
AUDI Q3 SPORTBACK, 2,0 / 180 kW 4x4 AUT	1984	7.8	9.4	178	212
AUDI R8 COUPE, 5,2 / 397 kW AUT	5204	12.6	13.6	286	309
AUDI R8 COUPE, 5,2 / 419 kW 4x4 AUT	5204	12.8	13.6	291	308
AUDI R8 COUPE, 5,2 / 456 kW 4x4 AUT	5204	12.9	13.5	292	308
AUDI R8 SPYDER, 5,2 / 397 kW AUT	5204	13.3	14.3	301	325
AUDI R8 SPYDER, 5,2 / 419 kW 4x4 AUT	5204	13.5	14.3	307	325
AUDI R8 SPYDER, 5,2 / 456 kW 4x4 AUT	5204	13.5	14.3	307	324
AUDI RS 4 AVANT, 2,9 / 331 kW 4x4 AUT	2894	9.0	10.3	203	233
AUDI RS 5 COUPE, 2,9 / 331 kW 4x4 AUT	2894	9.0	10.3	203	233

Marca: AUDI**Combustibile: BENZINA**

Modello	Cilindrata (cm ³)	Consumi (WLTP - misto) (l/100km)		Emissioni CO ₂ (WLTP - misto) (g/km)	
		Min	Max	Min	Max
AUDI RS 5 SPORTBACK, 2,9 / 331 kW 4x4 AUT	2894	9.0	10.3	203	233
AUDI RS Q3, 2,5 / 294 kW 4x4 AUT	2480	9.4	10.3	214	234
AUDI RS Q3 Sportback, 2,5 / 294 kW 4x4 AUT	2480	9.4	10.3	214	234
AUDI S3, 2,0 / 228 kW 4x4 AUT	1984	7.4	8.5	169	194
AUDI S3 SPORTBACK, 2,0 / 228 kW 4x4 AUT	1984	7.4	8.5	169	194
AUDI S5 CABRIOLET, 3,0 / 260 kW 4x4 AUT	2995	8.4	9.7	191	221
AUDI SQ2, 2,0 / 221 kW 4x4 AUT	1984	8.0	9.4	182	213
AUDI TT COUPE, 2,0 / 145 kW AUT	1984	6.3	7.3	143	166
AUDI TT COUPE, 2,0 / 180 kW AUT	1984	6.7	7.8	153	178
AUDI TT COUPE, 2,0 / 180 kW 4x4 AUT	1984	7.2	8.3	164	189
AUDI TT ROADSTER, 2,0 / 145 kW AUT	1984	6.3	7.3	143	166
AUDI TT ROADSTER, 2,0 / 180 kW AUT	1984	6.7	7.8	153	178
AUDI TT ROADSTER, 2,0 / 180 kW 4x4 AUT	1984	7.2	8.3	164	189
AUDI TT RS COUPE, 2,5 / 294 kW 4x4 AUT	2480	8.5	9.8	194	222
AUDI TT RS ROADSTER, 2,5 / 294 kW 4x4 AUT	2480	8.5	9.8	194	222
AUDI TTS COUPE, 2,0 / 235 kW 4x4 AUT	1984	8.0	9.0	182	203
AUDI TTS ROADSTER, 2,0 / 235 kW 4x4 AUT	1984	8.0	9.0	182	203

Marca: AUDI

Combustibile: GASOLIO

Modello	Cilindrata (cm ³)	Consumi (WLTP - misto) (l/100km)		Emissioni CO ₂ (WLTP - misto) (g/km)	
		Min	Max	Min	Max
AUDI A3, 2,0 / 110 kW AUT	1968	4.2	5.4	111	142
AUDI A3, 2,0 / 110 kW MEC	1968	3.9	5.0	103	131
AUDI A3, 2,0 / 147 kW 4x4 AUT	1968	5.1	6.3	134	166
AUDI A3, 2,0 / 85 kW AUT	1968	4.2	5.4	110	140
AUDI A3, 2,0 / 85 kW MEC	1968	4.0	5.1	106	135
AUDI A3 SPORTBACK, 2,0 / 110 kW AUT	1968	4.2	5.4	111	142
AUDI A3 SPORTBACK, 2,0 / 110 kW MEC	1968	3.9	5.0	103	131
AUDI A3 SPORTBACK, 2,0 / 147 kW 4x4 AUT	1968	5.1	6.3	134	166
AUDI A3 SPORTBACK, 2,0 / 85 kW AUT	1968	4.2	5.4	110	140
AUDI A3 SPORTBACK, 2,0 / 85 kW MEC	1968	4.0	5.1	106	135
AUDI Q2, 2,0 / 110 kW AUT	1968	4.5	5.6	119	146
AUDI Q2, 2,0 / 110 kW 4x4 AUT	1968	5.1	6.4	133	169
AUDI Q2, 2,0 / 85 kW AUT	1968	4.5	5.5	119	145
AUDI Q2, 2,0 / 85 kW MEC	1968	4.4	5.7	116	148
AUDI Q3, 2,0 / 110 kW AUT	1968	5.2	6.5	135	170
AUDI Q3, 2,0 / 110 kW MEC	1968	4.9	5.9	127	154
AUDI Q3, 2,0 / 110 kW 4x4 AUT	1968	5.6	6.7	148	176
AUDI Q3, 2,0 / 147 kW 4x4 AUT	1968	5.8	7.5	152	197
AUDI Q3 SPORTBACK, 2,0 / 110 kW AUT	1968	5.2	6.5	135	170
AUDI Q3 SPORTBACK, 2,0 / 110 kW MEC	1968	4.9	5.9	127	154
AUDI Q3 SPORTBACK, 2,0 / 110 kW 4x4 AUT	1968	5.6	6.7	148	176
AUDI Q3 SPORTBACK, 2,0 / 147 kW 4x4 AUT	1968	5.8	7.5	152	197

Marca: AUDI

Combustibile: METANO

Modello	Cilindrata (cm ³)	Consumi (WLTP - misto) (m ³ /100km)		Emissioni CO ₂ (WLTP - misto) (g/km)	
		Min	Max	Min	Max
AUDI A3 SPORTBACK G-TRON, 1,5 / 96 kW AUT	1498	5.5	6.8	99	122
AUDI A4 AVANT G-TRON, 2,0 / 125 kW AUT	1984	6.2	7.9	110	141
AUDI A5 SPORTBACK G-TRON, 2,0 / 125 kW AUT	1984	6.2	7.9	110	141

Marca: AUDI

Combustibile: IBRIDO (Benzina - Elettrico)

Modello	Cilindrata (cm ³)	Consumi (WLTP - misto) (l/100km)		Emissioni CO ₂ (WLTP - misto) (g/km)	
		Min	Max	Min	Max
AUDI A3, 1,0 / 81 kW AUT	999	4.5	6.2	103	140
AUDI A3, 1,5 / 110 kW AUT	1498	5.1	6.7	115	152
AUDI A3 SPORTBACK, 1,0 / 81 kW AUT	999	4.5	6.2	103	140
AUDI A3 SPORTBACK, 1,5 / 110 kW AUT	1498	5.1	6.7	115	152
AUDI A4, 2,0 / 110 kW AUT	1984	5.6	7.7	128	175
AUDI A4, 2,0 / 110 kW MEC	1984	5.6	7.4	127	168
AUDI A4, 2,0 / 150 kW AUT	1984	5.6	7.7	128	175
AUDI A4, 2,0 / 150 kW 4x4 AUT	1984	5.9	7.8	134	178
AUDI A4, 2,0 / 195 kW 4x4 AUT	1984	6.9	9.0	157	205
AUDI A4 ALLROAD QUATTRO, 2,0 / 195 kW 4x4 AUT	1984	6.9	9.0	157	205
AUDI A4 AVANT, 2,0 / 110 kW AUT	1984	5.6	7.7	128	175
AUDI A4 AVANT, 2,0 / 110 kW MEC	1984	5.6	7.4	127	168
AUDI A4 AVANT, 2,0 / 150 kW AUT	1984	5.6	7.7	128	175
AUDI A4 AVANT, 2,0 / 150 kW 4x4 AUT	1984	5.9	7.8	134	178
AUDI A4 AVANT, 2,0 / 195 kW 4x4 AUT	1984	6.9	9.0	157	205
AUDI A5 CABRIOLET, 2,0 / 110 kW AUT	1984	5.6	7.7	128	175
AUDI A5 CABRIOLET, 2,0 / 150 kW AUT	1984	5.6	7.7	128	175
AUDI A5 CABRIOLET, 2,0 / 150 kW 4x4 AUT	1984	5.9	7.8	134	178
AUDI A5 CABRIOLET, 2,0 / 195 kW 4x4 AUT	1984	6.9	9.0	157	205
AUDI A5 COUPE, 2,0 / 110 kW AUT	1984	5.6	7.7	128	175
AUDI A5 COUPE, 2,0 / 110 kW MEC	1984	5.6	7.4	127	168
AUDI A5 COUPE, 2,0 / 150 kW AUT	1984	5.6	7.7	128	175
AUDI A5 COUPE, 2,0 / 150 kW 4x4 AUT	1984	5.9	7.8	134	178
AUDI A5 COUPE, 2,0 / 195 kW 4x4 AUT	1984	6.9	9.0	157	205
AUDI A5 SPORTBACK, 2,0 / 110 kW AUT	1984	5.6	7.7	128	175
AUDI A5 SPORTBACK, 2,0 / 110 kW MEC	1984	5.6	7.4	127	168
AUDI A5 SPORTBACK, 2,0 / 150 kW AUT	1984	5.6	7.7	128	175
AUDI A5 SPORTBACK, 2,0 / 150 kW 4x4 AUT	1984	5.9	7.8	134	178
AUDI A5 SPORTBACK, 2,0 / 195 kW 4x4 AUT	1984	6.9	9.0	157	205
AUDI A6, 2,0 / 150 kW AUT	1984	6.5	8.3	148	188
AUDI A6, 2,0 / 195 kW AUT	1984	6.6	8.6	150	197
AUDI A6, 2,0 / 195 kW 4x4 AUT	1984	7.0	8.9	160	202
AUDI A6, 3,0 / 250 kW 4x4 AUT	2995	7.6	9.6	172	217
AUDI A6 ALLROAD QUATTRO, 3,0 / 250 kW 4x4 AUT	2995	7.6	9.6	172	217
AUDI A6 AVANT, 2,0 / 150 kW AUT	1984	6.5	8.3	148	188

Marca: AUDI

Combustibile: IBRIDO (Benzina - Elettrico)

Modello	Cilindrata (cm ³)	Consumi (WLTP - misto) (l/100km)		Emissioni CO ₂ (WLTP - misto) (g/km)	
		Min	Max	Min	Max
AUDI A6 AVANT, 2,0 / 195 kW AUT	1984	6.6	8.6	150	197
AUDI A6 AVANT, 2,0 / 195 kW 4x4 AUT	1984	7.0	8.9	160	202
AUDI A6 AVANT, 3,0 / 250 kW 4x4 AUT	2995	7.6	9.6	172	217
AUDI A7 SPORTBACK, 2,0 / 150 kW AUT	1984	6.5	8.3	148	188
AUDI A7 SPORTBACK, 2,0 / 195 kW AUT	1984	6.6	8.6	150	197
AUDI A7 SPORTBACK, 2,0 / 195 kW 4x4 AUT	1984	7.0	8.9	160	202
AUDI A7 SPORTBACK, 3,0 / 250 kW 4x4 AUT	2995	7.6	9.6	172	217
AUDI A8, 3,0 / 250 kW 4x4 AUT	2995	8.8	9.9	199	241
AUDI A8, 4,0 / 338 kW 4x4 AUT	3996	10.3	12.5	233	283
AUDI A8, 4,0 / 420 kW 4x4 AUT	3996	16.7	16.7	380	380
AUDI Q3, 1,5 / 110 kW AUT	1498	6.2	7.7	141	174
AUDI Q3 SPORTBACK, 1,5 / 110 kW AUT	1498	6.2	7.7	141	174
AUDI Q5, 2,0 / 195 kW 4x4 AUT	1984	7.7	9.7	176	220
AUDI Q5 Sportback, 2,0 / 195 kW 4x4 AUT	1984	7.7	9.7	176	220
AUDI Q7, 3,0 / 250 kW 4x4 AUT	2995	10.7	11.8	219	269
AUDI Q8, 3,0 / 250 kW 4x4 AUT	2995	10.7	11.8	219	269
AUDI RS 6 AVANT, 4,0 / 441 kW 4x4 AUT	3996	11.8	13.4	268	304
AUDI RS 7 SPORTBACK, 4,0 / 441 kW 4x4 AUT	3996	11.8	13.4	268	304
AUDI S8, 4,0 / 420 kW 4x4 AUT	3996	11.0	12.1	250	274

Marca: AUDI**Combustibile: IBRIDO (Gasolio - Elettrico)**

Modello	Cilindrata (cm ³)	Consumi (WLTP - misto) (l/100km)		Emissioni CO ₂ (WLTP - misto) (g/km)	
		Min	Max	Min	Max
AUDI A4, 2,0 / 100 kW AUT	1968	4.3	5.9	113	155
AUDI A4, 2,0 / 120 kW AUT	1968	4.3	5.9	113	155
AUDI A4, 2,0 / 150 kW AUT	1968	4.7	6.4	122	168
AUDI A4, 2,0 / 150 kW 4x4 AUT	1968	4.7	6.4	124	167
AUDI A4, 3,0 / 210 kW 4x4 AUT	2967	6.2	7.8	162	203
AUDI A4 ALLROAD QUATTRO, 2,0 / 150 kW 4x4 AUT	1968	4.7	6.4	124	167
AUDI A4 ALLROAD QUATTRO, 3,0 / 210 kW 4x4 AUT	2967	6.2	7.8	162	203
AUDI A4 AVANT, 2,0 / 100 kW AUT	1968	4.3	5.9	113	155
AUDI A4 AVANT, 2,0 / 120 kW AUT	1968	4.3	5.9	113	155
AUDI A4 AVANT, 2,0 / 150 kW AUT	1968	4.7	6.4	122	168
AUDI A4 AVANT, 2,0 / 150 kW 4x4 AUT	1968	4.7	6.4	124	167
AUDI A4 AVANT, 3,0 / 210 kW 4x4 AUT	2967	6.2	7.8	162	203
AUDI A5 CABRIOLET, 2,0 / 100 kW AUT	1968	4.3	5.9	113	155
AUDI A5 CABRIOLET, 2,0 / 120 kW AUT	1968	4.3	5.9	113	155
AUDI A5 CABRIOLET, 2,0 / 150 kW AUT	1968	4.7	6.4	122	168
AUDI A5 CABRIOLET, 2,0 / 150 kW 4x4 AUT	1968	4.7	6.4	124	167
AUDI A5 COUPE, 2,0 / 100 kW AUT	1968	4.3	5.9	113	155
AUDI A5 COUPE, 2,0 / 120 kW AUT	1968	4.3	5.9	113	155
AUDI A5 COUPE, 2,0 / 150 kW AUT	1968	4.7	6.4	122	168
AUDI A5 COUPE, 2,0 / 150 kW 4x4 AUT	1968	4.7	6.4	124	167
AUDI A5 COUPE, 3,0 / 210 kW 4x4 AUT	2967	6.2	7.8	162	203
AUDI A5 SPORTBACK, 2,0 / 100 kW AUT	1968	4.3	5.9	113	155
AUDI A5 SPORTBACK, 2,0 / 120 kW AUT	1968	4.3	5.9	113	155
AUDI A5 SPORTBACK, 2,0 / 150 kW AUT	1968	4.7	6.4	122	168
AUDI A5 SPORTBACK, 2,0 / 150 kW 4x4 AUT	1968	4.7	6.4	124	167
AUDI A5 SPORTBACK, 3,0 / 210 kW 4x4 AUT	2967	6.2	7.8	162	203
AUDI A6, 2,0 / 120 kW AUT	1968	4.8	6.4	126	167
AUDI A6, 2,0 / 150 kW AUT	1968	4.8	6.4	125	167
AUDI A6, 2,0 / 150 kW 4x4 AUT	1968	5.1	6.7	133	176
AUDI A6, 3,0 / 180 kW 4x4 AUT	2967	5.9	7.3	155	193
AUDI A6, 3,0 / 210 kW 4x4 AUT	2967	6.3	7.6	165	199
AUDI A6 ALLROAD QUATTRO, 2,0 / 150 kW 4x4 AUT	1968	5.1	6.7	133	176
AUDI A6 ALLROAD QUATTRO, 3,0 / 180 kW 4x4 AUT	2967	5.9	7.3	155	193
AUDI A6 ALLROAD QUATTRO, 3,0 / 210 kW 4x4 AUT	2967	6.3	7.6	165	199
AUDI A6 ALLROAD QUATTRO, 3,0 / 253 kW 4x4 AUT	2967	6.6	7.8	173	203

Marca: AUDI**Combustibile: IBRIDO (Gasolio - Elettrico)**

Modello	Cilindrata (cm ³)	Consumi (WLTP - misto) (l/100km)		Emissioni CO ₂ (WLTP - misto) (g/km)	
		Min	Max	Min	Max
AUDI A6 AVANT, 2,0 / 120 kW AUT	1968	4.8	6.4	126	167
AUDI A6 AVANT, 2,0 / 150 kW AUT	1968	4.8	6.4	125	167
AUDI A6 AVANT, 2,0 / 150 kW 4x4 AUT	1968	5.1	6.7	133	176
AUDI A6 AVANT, 3,0 / 180 kW 4x4 AUT	2967	5.9	7.3	155	193
AUDI A6 AVANT, 3,0 / 210 kW 4x4 AUT	2967	6.3	7.6	165	199
AUDI A7 SPORTBACK, 2,0 / 120 kW AUT	1968	4.8	6.4	126	167
AUDI A7 SPORTBACK, 2,0 / 150 kW AUT	1968	4.8	6.4	125	167
AUDI A7 SPORTBACK, 2,0 / 150 kW 4x4 AUT	1968	5.1	6.7	133	176
AUDI A7 SPORTBACK, 3,0 / 180 kW 4x4 AUT	2967	5.9	7.3	155	193
AUDI A7 SPORTBACK, 3,0 / 210 kW 4x4 AUT	2967	6.3	7.6	165	199
AUDI A8, 3,0 / 210 kW 4x4 AUT	2967	6.7	8.1	174	212
AUDI Q5, 2,0 / 100 kW AUT	1968	5.2	6.6	138	173
AUDI Q5, 2,0 / 120 kW AUT	1968	5.2	6.6	138	173
AUDI Q5, 2,0 / 150 kW 4x4 AUT	1968	5.7	7.2	150	189
AUDI Q5, 3,0 / 210 kW 4x4 AUT	2967	7.6	9.1	198	238
AUDI Q5 Sportback, 2,0 / 120 kW AUT	1968	5.2	6.6	138	173
AUDI Q5 Sportback, 2,0 / 150 kW 4x4 AUT	1968	5.7	7.2	150	189
AUDI Q5 Sportback, 3,0 / 210 kW 4x4 AUT	2967	7.6	9.1	198	238
AUDI Q7, 3,0 / 170 kW 4x4 AUT	2967	7.5	8.8	198	231
AUDI Q7, 3,0 / 210 kW 4x4 AUT	2967	7.5	8.8	198	231
AUDI Q8, 3,0 / 170 kW 4x4 AUT	2967	7.8	9.2	204	240
AUDI Q8, 3,0 / 210 kW 4x4 AUT	2967	7.8	9.2	204	240
AUDI S4, 3,0 / 251 kW 4x4 AUT	2967	6.4	7.9	167	206
AUDI S4 AVANT, 3,0 / 251 kW 4x4 AUT	2967	6.4	7.9	167	206
AUDI S5 COUPE, 3,0 / 251 kW 4x4 AUT	2967	6.4	7.9	167	206
AUDI S5 SPORTBACK, 3,0 / 251 kW 4x4 AUT	2967	6.4	7.9	167	206
AUDI S6, 3,0 / 253 kW 4x4 AUT	2967	6.6	7.8	173	203
AUDI S6 AVANT, 3,0 / 253 kW 4x4 AUT	2967	6.6	7.8	173	203
AUDI S7 SPORTBACK, 3,0 / 253 kW 4x4 AUT	2967	6.6	7.8	173	203
AUDI SQ5, 3,0 / 251 kW 4x4 AUT	2967	7.6	8.9	199	234
AUDI SQ5 Sportback, 3,0 / 251 kW 4x4 AUT	2967	7.6	8.9	199	234

Marca: AUDI**Combustibile: IBRIDO (Benzina – Elettrico) a ricarica esterna (PLUG-IN) dove motore termico e motore elettrico concorrono insieme alla trazione**

Modello	Cilindrata (cm ³)	Consumi (WLTP - ponderato misto) Energia + Benzina elettrica				Emissioni CO ₂ (WLTP - ponderato misto) (g/km)	
		Energia elettrica (kWh/100km)		Benzina (l/100km)		Min	Max
		Min	Max	Min	Max		
AUDI A3 40 TFSIe, 1,4 / 110 kW AUT	1395	0.8	1.5	12.7	16.0	19	36
AUDI A3 45 TFSIe, 1,4 / 110 kW AUT	1395	0.8	1.5	13.1	16.1	21	35
AUDI A6 50 TFSI e, 2,0 / 195 kW 4x4 AUT	1984	0.8	1.6	16.8	20.4	20	38
AUDI A6 55 TFSI e, 2,0 / 195 kW 4x4 AUT	1984	0.8	1.6	16.8	20.4	20	38
AUDI A6 AVANT 50 TFSI e, 2,0 / 195 kW 4x4 AUT	1984	0.8	1.6	16.8	20.4	20	38
AUDI A6 AVANT 55 TFSI e, 2,0 / 195 kW 4x4 AUT	1984	0.8	1.6	16.8	20.4	20	38
AUDI A7 50 TFSI e, 2,0 / 195 kW 4x4 AUT	1984	0.8	1.6	16.8	20.4	20	38
AUDI A7 55 TFSI e, 2,0 / 195 kW 4x4 AUT	1984	0.8	1.6	16.8	20.4	20	38
AUDI A8, 3,0 / 250 kW 4x4 AUT	2995	1.9	2.8	19.1	21.3	44	65
AUDI Q3 e-tron, 1,4 / 110 kW AUT	1395	1.4	2.1	15.5	18.2	33	50
AUDI Q3 Sportback e-tron, 1,4 / 110 kW AUT	1395	1.4	2.1	15.5	18.2	33	50
AUDI Q5 50 TFSI e, 2,0 / 195 kW 4x4 AUT	1984	1.2	1.9	19.0	22.1	29	45
AUDI Q5 55 TFSI e, 2,0 / 195 kW 4x4 AUT	1984	1.2	1.9	19.0	22.1	29	45
AUDI Q5 Sportback 50 TFSI e, 2,0 / 195 kW 4x4 AUT	1984	1.2	1.9	19.0	22.1	29	45
AUDI Q5 Sportback 55 TFSI e, 2,0 / 195 kW 4x4 AUT	1984	1.2	1.9	19.0	22.1	29	45
AUDI Q7 55 TFSI e, 3,0 / 250 kW 4x4 AUT	2995	2.2	3.5	22.9	25.5	49	79
AUDI Q7 60 TFSI e, 3,0 / 250 kW 4x4 AUT	2995	2.2	3.5	22.9	25.5	49	79
AUDI Q8 55 TFSI e, 3,0 / 250 kW 4x4 AUT	2995	2.2	3.5	22.9	25.5	49	79
AUDI Q8 60 TFSI e, 3,0 / 250 kW 4x4 AUT	2995	2.2	3.5	22.9	25.5	49	79

Marca: AUDI

Propulsione: ELETTRICA

Modello	Cilindrata (cm ³)	Consumi (WLTP - misto) (kWh/100km)		Emissioni CO ₂ (WLTP - misto) (g/km)	
		Min	Max	Min	Max
AUDI e-tron 50, -- / 158 kW 4x4 AUT	0	19.2	27.6	0	0
AUDI e-tron 55, -- / 158 kW 4x4 AUT	0	19.9	26.9	0	0
AUDI e-tron GT, -- / 140 kW 4x4 AUT	0	19.3	24.7	0	0
AUDI e-tron S, -- / 226 kW 4x4 AUT	0	24.6	29.8	0	0
AUDI e-tron S Sportback, -- / 226 kW 4x4 AUT	0	24.6	29.8	0	0
AUDI e-tron Sportback 50, -- / 158 kW 4x4 AUT	0	19.2	27.6	0	0
AUDI e-tron Sportback 55, -- / 158 kW 4x4 AUT	0	19.9	26.9	0	0
AUDI Q4 35 e-tron, -- / 70 kW AUT	0	15.6	21.4	0	0
AUDI Q4 40 e-tron, -- / 70 kW AUT	0	15.2	21.6	0	0
AUDI Q4 50 e-tron, -- / 77 kW 4x4 AUT	0	16.0	23.2	0	0
AUDI RS e-tron GT, -- / 142 kW 4x4 AUT	0	20.2	24.2	0	0

Marca: BENTLEY

Combustibile: BENZINA

Modello	Cilindrata (cm ³)	Consumi (WLTP - misto) (l/100km)		Emissioni CO ₂ (WLTP - misto) (g/km)	
		Min	Max	Min	Max
Bentayga V8	3996	13.0	13.0	294	294
Continental GT V8	3996	12.1	12.1	275	275
Continental GT V8 Convertible	3996	12.5	12.5	284	284
Flying Spur V8	3996	12.7	12.7	288	288
Flying Spur W12	5950	15.0	15.0	340	340
Bentayga Speed	5950	14.7	14.7	335	335
Mulsanne	6752	16.2	16.2	365	365
Mulsanne Speed	6752	16.2	16.2	365	365
Mulsanne Extended Wheelbase	6752	16.2	16.2	365	365

Marca: BENTLEY
Combustibile: IBRIDO (Benzina – Elettrico) a
ricarica esterna (PLUG-IN) dove motore termico e
motore elettrico concorrono insieme alla trazione

Modello	Cilindrata (cm ³)	Consumi (WLTP - ponderato misto) Energia elettrica + Benzina				Emissioni CO ₂ (WLTP - ponderato misto)	
		(kWh/100km)		(l/100km)		(g/km)	
		Min	Max	Min	Max	Min	Max
Bentayga Hybrid	2995	25.8	25.8	3.4	3.4	82	82

Marca: BMW

Combustibile: BENZINA

Modello	Cilindrata (cm ³)	Consumi (WLTP - misto) (l/100km)		Emissioni CO ₂ (WLTP - misto) (g/km)	
		Min	Max	Min	Max
116i, due volumi, 4P	1499	5.6	6.7	128	154
116i, due volumi, 4P, AUT	1499	5.8	6.9	131	157
118i, sw, 4P	1499	5.6	6.8	127	155
118i, sw, 4P, AUT	1499	5.6	6.8	127	155
120i, sw, 4P, AUT	1998	5.9	7	135	160
128ti, sw, 4P, AUT	1998	6.8	7.6	156	173
216i Active Tourer, sw, 4P	1499	6	7	136	160
216i Gran Tourer, sw, 4P	1499	6	7	136	160
218i Active Tourer, sw, 4P	1499	5.9	7	135	158
218i Active Tourer, sw, 4P, AUT	1499	5.9	7	135	159
218i Gran Tourer, sw, 4P	1499	5.9	7	135	158
218i Gran Tourer, sw, 4P, AUT	1499	5.9	7	135	159
218i, ber, 4P	1499	5.6	6.8	127	155
218i, ber, 4P, AUT	1499	5.6	6.8	127	155
218i, coupé, 2P	1998	7.2	8.1	164	184
218i, coupé, 2P, AUT	1998	7.1	8	162	182
218i, decap, 2P	1998	7.2	8.1	164	184
218i, decap, 2P, AUT	1998	7.1	8	162	182
220i Active Tourer, sw, 4P, AUT	1998	6.1	7.1	139	162
220i Gran Tourer, sw, 4P, AUT	1998	6.1	7.1	139	162
220i xDrive, ber, 4P, AUT, 4WD	1998	6.5	7.5	148	169
220i, ber, 4P, AUT	1998	5.9	7	135	160
220i, coupé, 2P, AUT	1998	7.1	8	161	182
220i, decap, 2P, AUT	1998	7.1	8	161	182
225i xDrive Active Tourer, sw, 4P, AUT, 4WD	1998	6.9	7.6	158	174
230i, coupé, 2P, AUT	1998	7.1	8.1	162	185
230i, decap, 2P, AUT	1998	7.1	8.1	162	185
318i, ber, 4P	1998	6.3	7.4	143	167
318i, ber, 4P, AUT	1998	6.2	7.3	142	166
318i, sw, 4P	1998	6.7	7.7	152	174
318i, sw, 4P, AUT	1998	6.6	7.6	150	173
320i xDrive, ber, 4P, AUT, 4WD	1998	6.6	7.8	151	178
320i, ber, 4P, AUT	1597	6.9	8.2	157	186
320i, ber, 4P, AUT	1998	6.2	7.4	141	167
320i, sw, 4P, AUT	1998	6.6	7.6	150	173

Marca: BMW

Combustibile: BENZINA

Modello	Cilindrata (cm ³)	Consumi (WLTP - misto) (l/100km)		Emissioni CO ₂ (WLTP - misto) (g/km)	
		Min	Max	Min	Max
330i xDrive , ber, 4P, AUT, 4WD	1998	6.7	7.8	153	177
330i xDrive , sw, 4P, AUT, 4WD	1998	7	8.1	159	185
330i , ber, 4P, AUT	1998	6.4	7.5	145	170
330i , sw, 4P, AUT	1998	6.7	7.9	154	180
420i xDrive , ber, 4P, AUT, 4WD	1998	7.7	8.5	175	193
420i , ber, 4P	1998	7.3	7.8	167	179
420i , ber, 4P, AUT	1998	7.3	8.1	166	185
420i , coupé, 2P, AUT	1597	7.1	8	160	182
420i , coupé, 2P, AUT	1998	6.2	7.2	142	164
420i , decap, 2P, AUT	1998	6.6	7.5	152	172
430i xDrive , ber, 4P, AUT, 4WD	1998	7.8	8.5	178	195
430i , ber, 4P, AUT	1998	7.3	8.2	168	188
430i , coupé, 2P, AUT	1998	6.6	7.5	149	171
430i , decap, 2P, AUT	1998	6.9	7.8	158	178
440i xDrive , ber, 4P, AUT, 4WD	2998	8.4	9.1	191	209
440i , ber, 4P, AUT	2998	8	8.9	183	203
740i , ber, 4P, AUT	2998	7.7	9	176	205
740Li xDrive , ber, 4P, AUT, 4WD	2998	8.4	9.6	191	219
740Li , ber, 4P, AUT	2998	7.7	9	176	205
750i xDrive , ber, 4P, AUT, 4WD	4395	10.3	11.1	236	252
750Li xDrive , ber, 4P, AUT, 4WD	4395	10.3	11.1	236	252
840i xDrive , ber, 4P, AUT, 4WD	2998	8.4	9.3	192	212
840i xDrive , coupé, 2P, AUT, 4WD	2998	8.4	9.3	192	212
840i xDrive , decap, 2P, AUT, 4WD	2998	8.4	9.3	192	212
840i , ber, 4P, AUT	2998	7.9	8.9	180	203
840i , coupé, 2P, AUT	2998	7.9	8.9	180	203
840i , decap, 2P, AUT	2998	7.9	8.9	180	203
M135i xDrive , sw, 4P, AUT, 4WD	1998	7.3	7.8	167	178
M235i xDrive , ber, 4P, AUT, 4WD	1998	7.1	7.8	162	177
M240i xDrive , decap, 2P, AUT, 4WD	2998	8.6	9.4	197	214
M240i , coupé, 2P, AUT	2998	8.3	8.9	188	203
M240i , decap, 2P, AUT	2998	8.3	8.9	188	203
M3 Competition , ber, 4P, AUT	2993	9.9	10.2	227	234

Marca: BMW

Combustibile: BENZINA

Modello	Cilindrata (cm ³)	Consumi (WLTP - misto) (l/100km)		Emissioni CO ₂ (WLTP - misto) (g/km)	
		Min	Max	Min	Max
M3 , ber, 4P	2993	10.3	10.6	235	241
M4 Competition , coupé, 2P, AUT	2993	9.9	10.2	227	234
M4 , coupé, 2P	2993	10.3	10.6	235	241
M5 Competition , ber, 4P, AUT, 4WD	4395	10.9	11.3	249	259
M5 CS , ber, 4P, AUT, 4WD	4395	10.9	11.3	248	257
M5 , ber, 4P, AUT, 4WD	4395	10.9	11.3	249	259
M550i xDrive , ber, 4P, AUT, 4WD	4395	10.3	11.1	235	254
M8 Competition , ber, 4P, AUT, 4WD	4395	11	11.6	251	265
M8 Competition , coupé, 2P, AUT, 4WD	4395	11	11.6	251	265
M8 Competition , decap, 2P, AUT, 4WD	4395	11	11.6	251	265
M8 , ber, 4P, AUT, 4WD	4395	11	11.6	251	265
M8 , coupé, 2P, AUT, 4WD	4395	11	11.6	251	265
M8 , decap, 2P, AUT, 4WD	4395	11	11.6	251	265
M850i xDrive , ber, 4P, AUT, 4WD	4395	10.6	11.1	242	253
M850i xDrive , coupé, 2P, AUT, 4WD	4395	10.6	11.1	242	253
M850i xDrive , decap, 2P, AUT, 4WD	4395	10.6	11.1	242	253
X1 sDrive18i , sw, 4P	1499	6.1	7.1	138	161
X1 sDrive18i , sw, 4P, AUT	1499	6.2	7.3	142	165
X1 sDrive20i , sw, 4P, AUT	1998	6.4	7.4	147	169
X1 xDrive20i , sw, 4P, AUT, 4WD	1998	6.9	7.8	157	178
X1 xDrive25i , sw, 4P, AUT, 4WD	1998	7.2	8.1	164	184
X2 M35i , sw, 4P, AUT, 4WD	1998	7.5	8.1	170	185
X2 sDrive18i , sw, 4P	1499	6.1	7.1	138	161
X2 sDrive18i , sw, 4P, AUT	1499	6.2	7.3	142	165
X2 sDrive20i , sw, 4P, AUT	1998	6.4	7.4	147	169
X2 xDrive20i , sw, 4P, AUT, 4WD	1998	6.9	7.8	157	178
X3 M Competition , sw, 4P, AUT, 4WD	2993	11.2	11.6	256	265
X3 M , sw, 4P, AUT, 4WD	2993	11.2	11.6	256	265
X3 M40i , sw, 4P, AUT, 4WD	2998	8.8	9.8	201	224
X3 sDrive20i , sw, 4P, AUT	1597	8.4	9.7	191	220
X3 xDrive20i , sw, 4P, AUT, 4WD	1998	7.6	8.8	174	201
X3 xDrive30i , sw, 4P, AUT, 4WD	1998	7.7	8.9	175	203
X4 M Competition , ber, 4P, AUT, 4WD	2993	11.2	11.6	256	265

Marca: BMW

Combustibile: BENZINA

Modello	Cilindrata (cm ³)	Consumi (WLTP - misto) (l/100km)		Emissioni CO ₂ (WLTP - misto) (g/km)	
		Min	Max	Min	Max
X4 M , ber, 4P, AUT, 4WD	2993	11.2	11.6	256	265
X4 M40i , ber, 4P, AUT, 4WD	2998	8.8	9.8	201	224
X4 xDrive20i , ber, 4P, AUT, 4WD	1998	7.6	8.8	174	201
X4 xDrive30i , ber, 4P, AUT, 4WD	1998	7.7	8.9	175	203
X5 M Competition , sw, 4P, AUT, 4WD	4395	13.1	13.7	299	309
X5 M , sw, 4P, AUT, 4WD	4395	13.1	13.7	299	309
X5 M50i , sw, 4P, AUT, 4WD	4395	11.2	14.4	256	329
X6 M Competition , ber, 4P, AUT, 4WD	4395	13.1	13.7	299	309
X6 M , ber, 4P, AUT, 4WD	4395	13.1	13.7	299	309
X6 M50i , ber, 4P, AUT, 4WD	4395	11.2	12.5	256	285
X7 M50i , sw, 4P, AUT, 4WD	4395	12.2	12.9	279	296
Z4 M40i , decap, 2P, AUT	2998	7.7	8.1	176	185
Z4 sDrive20i , decap, 2P	1998	6.8	7.3	155	167
Z4 sDrive20i , decap, 2P, AUT	1998	6.8	7.3	154	167
Z4 sDrive30i , decap, 2P, AUT	1998	6.9	7.4	156	168

Marca: BMW

Combustibile: GASOLIO

Modello	Cilindrata (cm ³)	Consumi (WLTP - misto) (l/100km)		Emissioni CO ₂ (WLTP - misto) (g/km)	
		Min	Max	Min	Max
116d, due volumi, 4P	1496	4.4	5.3	116	140
116d, due volumi, 4P, AUT	1496	4.4	5.4	116	140
118d, due volumi, 4P	1995	4.4	5.4	116	141
118d, due volumi, 4P, AUT	1995	4.6	5.6	122	147
120d, due volumi, 4P, AUT	1995	4.8	5.6	126	147
120d xDrive, due volumi, 4P, AUT, 4WD	1995	5	5.8	130	153
216d, ber, 4P, AUT	1496	4.4	5.4	116	140
216d Active Tourer, sw, 4P	1496	4.6	5.4	120	142
216d Active Tourer, sw, 4P, AUT	1496	4.8	5.6	125	147
216d Gran Tourer, sw, 4P	1496	4.6	5.4	120	142
216d Gran Tourer, sw, 4P, AUT	1496	4.8	5.6	125	147
218d, ber, 4P	1995	4.4	5.2	115	136
218d, ber, 4P, AUT	1995	4.6	5.5	122	144
218d Active Tourer, sw, 4P	1995	4.6	5.4	120	141
218d Active Tourer, sw, 4P, AUT	1995	4.9	5.7	128	149
218d Gran Tourer, sw, 4P	1995	4.6	5.4	120	141
218d Gran Tourer, sw, 4P, AUT	1995	4.9	5.7	128	149
218d xDrive Active Tourer, sw, 4P, AUT, 4WD	1995	5.1	5.9	134	155
218d xDrive Gran Tourer, sw, 4P, AUT, 4WD	1995	5.1	5.9	134	155
220d, ber, 4P, AUT	1995	4.8	5.6	126	147
220d Active Tourer, sw, 4P, AUT	1995	4.9	5.7	128	149
220d Gran Tourer, sw, 4P, AUT	1995	4.9	5.7	128	149
220d xDrive, ber, 4P, AUT, 4WD	1995	5	5.8	130	153
220d xDrive Active Tourer, sw, 4P, AUT, 4WD	1995	5.1	5.9	134	155
220d xDrive Gran Tourer, sw, 4P, AUT, 4WD	1995	5.1	5.9	134	155
316d, ber, 4P	1995	4.5	5.6	119	146
316d, sw, 4P	1995	4.9	5.8	128	153
318d, ber, 4P	1995	4.7	5.7	123	148
318d, ber, 4P, AUT	1995	4.8	5.7	125	150
318d, sw, 4P	1995	5.1	5.9	133	155
318d, sw, 4P, AUT	1995	5	6.1	131	159
320d, ber, 4P	1995	4.6	5.7	121	148
320d, ber, 4P, AUT	1995	4.8	5.8	124	151
320d, sw, 4P	1995	5	6	132	156
320d xDrive, ber, 4P, AUT, 4WD	1995	5.3	6.2	137	161

Marca: BMW

Combustibile: GASOLIO

Modello	Cilindrata (cm ³)	Consumi (WLTP - misto) (l/100km)		Emissioni CO ₂ (WLTP - misto) (g/km)	
		Min	Max	Min	Max
320d xDrive, sw, 4P, AUT, 4WD	1995	5.3	6.4	139	167
520d, ber, 4P, AUT	1995	5	6	131	157
520d xDrive, ber, 4P, AUT, 4WD	1995	5.5	6.4	144	166
X1 sDrive16d, sw, 4P	1496	5	5.8	132	151
X1 sDrive16d, sw, 4P, AUT	1496	5	5.8	131	151
X1 sDrive18d, sw, 4P	1995	4.8	5.6	127	147
X1 sDrive18d, sw, 4P, AUT	1995	5.1	5.8	133	151
X1 sDrive20d, sw, 4P, AUT	1995	5.2	5.9	135	154
X1 xDrive18d, sw, 4P, 4WD	1995	5.3	6	139	157
X1 xDrive18d, sw, 4P, AUT, 4WD	1995	5.4	6.1	141	160
X1 xDrive20d, sw, 4P, AUT, 4WD	1995	5.3	6.2	139	164
X1 xDrive25d, sw, 4P, AUT, 4WD	1995	5.6	6.4	147	168
X2 sDrive16d, sw, 4P	1496	5	5.8	132	151
X2 sDrive16d, sw, 4P, AUT	1496	5	5.8	131	151
X2 sDrive18d, sw, 4P	1995	4.8	5.6	127	147
X2 sDrive18d, sw, 4P, AUT	1995	5.1	5.8	133	151
X2 sDrive20d, sw, 4P, AUT	1995	5.2	5.9	135	154
X2 xDrive18d, sw, 4P, 4WD	1995	5.3	6	139	157
X2 xDrive18d, sw, 4P, AUT, 4WD	1995	5.4	6.1	141	160
X2 xDrive20d, sw, 4P, AUT, 4WD	1995	5.3	6.2	139	164
X2 xDrive25d, sw, 4P, AUT, 4WD	1995	5.6	6.4	147	168
X3 sDrive18d, sw, 4P, AUT	1995	5.8	6.9	151	180
X3 xDrive20d, sw, 4P, AUT, 4WD	1995	6.1	7.2	160	188
X4 xDrive20d, ber, 4P, AUT, 4WD	1995	6.1	7.2	160	188
X5 xDrive25d, sw, 4P, AUT, 4WD	1995	6.9	8.4	182	219

Marca: BMW

Combustibile: IBRIDO (Benzina - Elettrico)

Modello	Cilindrata (cm ³)	Consumi (WLTP - misto) (l/100km)		Emissioni CO ₂ (WLTP - misto) (g/km)	
		Min	Max	Min	Max
520i, ber, 4P, AUT	1998	6.1	7.2	139	165
520i, sw, 4P, AUT	1998	6.5	7.6	149	173
530i xDrive, ber, 4P, AUT, 4WD	1998	6.6	7.7	151	175
530i xDrive, sw, 4P, AUT, 4WD	1998	7	8	160	183
530i, ber, 4P, AUT	1998	6.2	7.3	142	166
530i, sw, 4P, AUT	1998	6.5	7.6	148	173
540i xDrive, ber, 4P, AUT, 4WD	2998	7.4	8.5	169	194
540i xDrive, sw, 4P, AUT, 4WD	2998	7.7	8.7	176	198
540i, ber, 4P, AUT	2998	7	8.1	159	185
630i, ber, 4P, AUT	1998	6.8	7.8	154	177
640i xDrive, ber, 4P, AUT, 4WD	2998	8.2	9	186	205
640i, ber, 4P, AUT	2998	7.7	8.5	175	194
M340i xDrive, ber, 4P, AUT, 4WD	2998	7.5	8.6	171	196
M340i xDrive, sw, 4P, AUT, 4WD	2998	7.5	8.6	171	196
M440i xDrive, coupé, 2P, AUT, 4WD	2998	7.4	8.3	169	188
M440i xDrive, decap, 2P, AUT, 4WD	2998	7.7	8.5	176	195
X5 xDrive40i, sw, 4P, AUT, 4WD	2998	8.8	10.8	201	246
X6 xDrive40i, ber, 4P, AUT, 4WD	2998	8.8	10.8	201	246
X7 xDrive40i, sw, 4P, AUT, 4WD	2998	10	11	229	251

Marca: BMW

Combustibile: IBRIDO (Gasolio - Elettrico)

Modello	Cilindrata (cm ³)	Consumi (WLTP - misto) (l/100km)		Emissioni CO ₂ (WLTP - misto) (g/km)	
		Min	Max	Min	Max
316d , ber, 4P, AUT	1995	4.4	5.4	115	142
316d , sw, 4P, AUT	1995	4.7	5.7	124	149
318d , ber, 4P, AUT	1995	4.4	5.4	115	142
318d , sw, 4P, AUT	1995	4.8	5.7	124	149
320d xDrive , ber, 4P, AUT, 4WD	1995	4.9	5.8	127	151
320d xDrive , sw, 4P, AUT, 4WD	1995	5.1	6	133	158
320d , ber, 4P, AUT	1995	4.5	5.5	119	143
320d , sw, 4P, AUT	1995	4.8	5.7	126	149
330d xDrive , ber, 4P, AUT, 4WD	2993	5.2	6.1	137	161
330d xDrive , sw, 4P, AUT, 4WD	2993	5.5	6.3	143	166
330d , ber, 4P, AUT	2993	4.9	5.8	129	152
330d , sw, 4P, AUT	2993	5.1	6	135	157
420d xDrive , coupé, 2P, AUT, 4WD	1995	4.8	5.6	125	147
420d , coupé, 2P, AUT	1995	4.5	5.3	117	139
420d , decap, 2P, AUT	1995	4.8	5.6	126	146
430d xDrive , coupé, 2P, AUT, 4WD	2993	5.2	6	136	158
518d , ber, 4P, AUT	1995	4.7	5.6	123	147
518d , sw, 4P, AUT	1995	5	5.8	131	151
520d xDrive , ber, 4P, AUT, 4WD	1995	4.9	5.9	129	155
520d xDrive , sw, 4P, AUT, 4WD	1995	5.2	6.1	137	160
520d , ber, 4P, AUT	1995	4.7	5.7	123	148
520d , sw, 4P, AUT	1995	5	5.8	131	153
530d xDrive , ber, 4P, AUT, 4WD	2993	5.3	6.3	140	164
530d xDrive , sw, 4P, AUT, 4WD	2993	5.7	6.6	150	172
530d , ber, 4P, AUT	2993	5	5.9	132	155
530d , sw, 4P, AUT	2993	5.4	6.1	141	160
540d xDrive , ber, 4P, AUT, 4WD	2993	5.5	6.5	144	171
540d xDrive , sw, 4P, AUT, 4WD	2993	5.8	6.7	152	174
620d xDrive , ber, 4P, AUT, 4WD	1995	5.6	6.4	146	167
620d , ber, 4P, AUT	1995	5.3	6	138	158
630d xDrive , ber, 4P, AUT, 4WD	2993	5.9	6.9	155	181
630d , ber, 4P, AUT	2993	5.7	6.5	149	169
640d xDrive , ber, 4P, AUT, 4WD	2993	6.2	6.9	162	182
730d xDrive , ber, 4P, AUT, 4WD	2993	5.8	6.8	153	178
730d , ber, 4P, AUT	2993	5.4	6.4	143	168

Marca: BMW

Combustibile: IBRIDO (Gasolio - Elettrico)

Modello	Cilindrata (cm ³)	Consumi (WLTP - misto) (l/100km)		Emissioni CO ₂ (WLTP - misto) (g/km)	
		Min	Max	Min	Max
730Ld xDrive , ber, 4P, AUT, 4WD	2993	5.8	6.8	153	178
730Ld , ber, 4P, AUT	2993	5.4	6.4	143	168
740d xDrive , ber, 4P, AUT, 4WD	2993	6	6.8	157	179
740Ld xDrive , ber, 4P, AUT, 4WD	2993	6	6.8	157	179
840d xDrive , ber, 4P, AUT, 4WD	2993	6.1	6.9	160	182
840d xDrive , coupé, 2P, AUT, 4WD	2993	6.1	6.9	160	182
840d xDrive , decap, 2P, AUT, 4WD	2993	6.1	6.9	160	182
M340d xDrive , ber, 4P, AUT, 4WD	2993	5.8	6.9	153	180
M340d xDrive , sw, 4P, AUT, 4WD	2993	5.8	6.9	153	180
M440d xDrive , coupé, 2P, AUT, 4WD	2993	5.7	6.4	149	166
X3 M40d , sw, 4P, AUT, 4WD	2993	6.3	7.3	166	192
X3 sDrive18d , sw, 4P, AUT	1995	5.4	6.5	141	169
X3 xDrive20d , sw, 4P, AUT, 4WD	1995	5.8	6.8	152	178
X3 xDrive30d , sw, 4P, AUT, 4WD	2993	6	7.1	157	185
X4 M40d , ber, 4P, AUT, 4WD	2993	6.3	7.3	166	192
X4 xDrive20d , ber, 4P, AUT, 4WD	1995	5.8	6.8	152	178
X4 xDrive30d , ber, 4P, AUT, 4WD	2993	6	7.1	157	185
X5 xDrive30d , sw, 4P, AUT, 4WD	2993	6.5	8.1	170	213
X5 xDrive40d , sw, 4P, AUT, 4WD	2993	6.8	8.2	178	216
X6 xDrive30d , ber, 4P, AUT, 4WD	2993	6.5	8.1	170	213
X6 xDrive40d , ber, 4P, AUT, 4WD	2993	6.8	8.2	178	216
X7 xDrive40d , sw, 4P, AUT, 4WD	2993	7.7	8.5	201	222

Marca: **BMW**

Combustibile: **IBRIDO (Benzina – Elettrico) a ricarica esterna (PLUG-IN) dove motore termico e motore elettrico concorrono insieme alla trazione**

Modello	Cilindrata (cm ³)	Consumi (WLTP - ponderato misto) Energia elettrica + Benzina				Emissioni CO ₂ (WLTP - ponderato misto) (g/km)	
		Energia elettrica (kWh/100km)		Benzina (l/100km)		Min	Max
		Min	Max	Min	Max		
225xe iPerformance , sw, 4P, AUT, 4WD	1499	14.4	15.9	1.5	2	34	46
320e , ber, 4P, AUT	1998	16	18.4	1.3	1.9	29	43
320e , sw, 4P, AUT	1998	16.6	18.8	1.4	2	32	45
320e xDrive , sw, 4P, AUT, 4WD	1998	17.2	19.7	1.5	2.2	35	51
330e , ber, 4P, AUT	1998	16.4	18.8	1.3	1.9	29	43
330e , sw, 4P, AUT	1998	16.1	18.6	1.3	1.9	30	44
330e xDrive , ber, 4P, AUT, 4WD	1998	16.4	19	1.4	2	31	45
330e xDrive , sw, 4P, AUT, 4WD	1998	17.2	19.5	1.5	2.2	35	49
520e , ber, 4P, AUT	1998	16.1	18.5	1.3	1.9	29	43
520e , sw, 4P, AUT	1998	16.9	18.7	1.5	1.9	34	44
530e , ber, 4P, AUT	1998	16.1	18.7	1.3	1.9	29	43
530e , sw, 4P, AUT	1998	16.9	18.8	1.5	2	34	45
530e xDrive , ber, 4P, AUT, 4WD	1998	17.3	19.7	1.5	2.3	35	52
530e xDrive , sw, 4P, AUT, 4WD	1998	18.4	20.2	1.8	2.3	40	52
545e xDrive , ber, 4P, AUT, 4WD	2998	17.1	19.5	1.6	2.3	37	53
745e , ber, 4P, AUT	2998	17.8	19.2	1.8	2.2	40	51
745Le , ber, 4P, AUT	2998	18	19.7	1.8	2.4	40	54
745Le xDrive , ber, 4P, AUT, 4WD	2998	18.8	20.5	2	2.6	46	60
X1 xDrive25e , sw, 4P, AUT, 4WD	1499	14.9	15.8	1.7	2.1	38	48
X2 xDrive25e , sw, 4P, AUT, 4WD	1499	14.9	15.8	1.7	2.1	38	48
X3 xDrive30e , sw, 4P, AUT, 4WD	1998	18.5	20.5	1.9	2.6	43	60
X5 xDrive45e , sw, 4P, AUT, 4WD	2998	24.2	27.9	1.2	1.8	26	41

Marca: BMW

Propulsione: ELETTRICA

Modello	Cilindrata (cm ³)	Consumi (WLTP - misto) (kWh/100km)		Emissioni CO ₂ (WLTP - misto) (g/km)	
		Min	Max	Min	Max
iX3, sw, 4P, AUT	0	18.5	19.5	0	0

Marca: BMW i

Propulsione: ELETTRICA

Modello	Cilindrata (cm ³)	Consumi (WLTP - misto) (kWh/100km)		Emissioni CO ₂ (WLTP - misto) (g/km)	
		Min	Max	Min	Max
i3, ber, 4P, AUT	0	15.2	16.3	0	0
i3s, ber, 4P, AUT	0	16.1	17.2	0	0

Marca: CITROEN

Combustibile: BENZINA

Modello	Cilindrata (cm ³)	Consumi (WLTP - misto) (l/100km)		Emissioni CO ₂ (WLTP - misto) (g/km)	
		Min	Max	Min	Max
		C1 VTi 72 S&S	998	4.8	5.2
C1 Airscape VTi 72 S&S	998	4.8	5.2	109	117
C1 VTi 72 S&S MILLENIUM	998	4.8	5.2	109	117
C1 VTi 72 S&S*	998	4.8	5.2	109	117
C1 Airscape VTi 72 S&S *	998	4.8	5.2	109	117
NUOVA C4 PureTech 130 S&S	1199	5.2	6.0	117	135
NUOVO SUV C3 AIRCROSS PureTech 110 S&S	1199	5.2	6.5	117	147
NUOVA C4 PureTech 130 S&S (Cerchi da 18" ZHB9)	1199	5.2	5.7	117	130
NUOVA C3 PureTech 83 S&S	1199	5.2	5.8	118	132
NUOVA C3 PureTech 83 S&S*	1199	5.2	5.8	118	132
NUOVA C3 PureTech 110 S&S	1199	5.3	5.9	120	133
NUOVA C3 PureTech 110 S&S EAT6	1199	5.6	6.2	126	141
NUOVA C4 PureTech 130 S&S EAT8	1199	5.6	6.3	127	143
NUOVA C4 PureTech 130 S&S EAT8 (Cerchi da 18" ZHB9)	1199	5.6	6.2	127	139
NUOVO SUV C3 AIRCROSS PureTech 130 S&S EAT6	1199	5.6	6.7	127	151
SUV C5 AIRCROSS PureTech 130 S&S	1199	5.7	6.8	130	155
GRAND C4 SPACETOURER PureTech 130 S&S	1199	6.0	6.9	136	156
SUV C5 AIRCROSS PureTech 130 S&S EAT8	1199	6.1	7.3	137	166
BERLINGO PureTech 110 S&S	1199	6.2	7.4	140	167
BERLINGO PureTech 110 S&S XL 5 POSTI	1199	6.2	7.4	140	167
BERLINGO PureTech 110 S&S XL 7 POSTI	1199	6.2	7.4	140	167
GRAND C4 SPACETOURER PureTech 130 S&S EAT8	1199	6.2	7.6	142	172
BERLINGO PureTech 130 EAT8	1199	6.5	7.7	146	173
BERLINGO PureTech 130 EAT8 XL 5 POSTI	1199	6.5	7.7	146	173
BERLINGO PureTech 130 EAT8 XL 7 POSTI	1199	6.5	7.7	146	173

Marca: CITROEN

Combustibile: GASOLIO

Modello	Cilindrata (cm ³)	Consumi (WLTP - misto) (l/100km)		Emissioni CO ₂ (WLTP - misto) (g/km)	
		Min	Max	Min	Max
NUOVA C3 BlueHDi 100 S&S	1499	4.0	4.8	105	125
NUOVA C4 BlueHDi 110 S&S	1499	4.1	4.8	107	125
NUOVA C4 BlueHDi 110 S&S (Cerchi da 18" ZHB9)	1499	4.1	4.6	108	120
NUOVO SUV C3 AIRCROSS BlueHDi 110 S&S	1499	4.2	5.0	110	132
NUOVA C4 BlueHDi 130 S&S EAT8	1499	4.4	5.0	114	130
NUOVA C4 BlueHDi 130 S&S EAT8 (Cerchi da 18" ZHB9)	1499	4.4	4.8	115	125
GRAND C4 SPACETOURER BlueHDi 130 S&S	1499	4.5	5.3	119	140
SUV C5 AIRCROSS BlueHDi 130 S&S	1499	4.6	5.6	122	148
NUOVO SUV C3 AIRCROSS BlueHDi 120 S&S EAT6	1499	4.8	5.4	125	140
GRAND C4 SPACETOURER BlueHDi 130 S&S EAT8	1499	4.9	6.0	128	157
SUV C5 AIRCROSS BlueHDi 130 S&S EAT8	1499	4.9	5.9	128	154
BERLINGO BlueHDi 100 S&S	1499	4.9	5.9	129	154
BERLINGO BlueHDi 100 S&S XL 5 POSTI	1499	4.9	5.9	129	154
BERLINGO BlueHDi 100 S&S XL 7 POSTI	1499	4.9	5.9	129	154
BERLINGO BlueHDi 130 S&S	1499	5.0	5.9	130	154
BERLINGO BlueHDi 130 S&S XL 5 POSTI	1499	5.0	5.9	130	154
BERLINGO BlueHDi 130 S&S XL 7 POSTI	1499	5.0	5.9	130	154
GRAND C4 SPACETOURER BlueHDi 160 S&S EAT8	1997	5.5	6.3	145	166
JUMPY ATLANTE XS BlueHDi 120 S&S	1499	6.1	6.9	159	181
JUMPY ATLANTE M BlueHDi 120 S&S	1499	6.1	6.9	159	181
SPACETOURER XS BlueHDi 120 S&S	1499	6.1	6.9	159	181
SPACETOURER BUSINESS XL BlueHDi 120 S&S	1499	6.1	6.9	159	181
SPACETOURER BUSINESS XS BlueHDi 120 S&S	1499	6.1	6.9	159	181
SPACETOURER BUSINESS M BlueHDi 120 S&S	1499	6.1	6.9	159	181
JUMPY ATLANTE XL BlueHDi 120 S&S	1499	6.1	6.9	159	181
SPACETOURER M BlueHDi 120 S&S	1499	6.1	6.9	159	181
SPACETOURER XL BlueHDi 120 S&S	1499	6.1	6.9	159	181
SPACETOURER XS BlueHDi 140 S&S	1997	6.7	7.7	174	203
JUMPY ATLANTE M BlueHDi 140 S&S	1997	6.7	7.7	174	203
SPACETOURER XL BlueHDi 140 S&S	1997	6.7	7.7	174	203
SPACETOURER M BlueHDi 140 S&S	1997	6.7	7.7	174	203
SPACETOURER BUSINESS M BlueHDi 140 S&S	1997	6.7	7.7	174	203
JUMPY ATLANTE XL BlueHDi 140 S&S	1997	6.7	7.7	174	203
SPACETOURER BUSINESS LOUNGE M BlueHDi 140 S&S	1997	6.7	7.7	174	203
SPACETOURER BUSINESS XL BlueHDi 140 S&S	1997	6.7	7.7	174	203

Marca: CITROEN

Combustibile: GASOLIO

Modello	Cilindrata (cm ³)	Consumi (WLTP - misto) (l/100km)		Emissioni CO ₂ (WLTP - misto) (g/km)	
		Min	Max	Min	Max
SPACETOURER BUSINESS LOUNGE XL BlueHDi 140 S&S	1997	6.7	7.7	174	203
SPACETOURER BUSINESS M BlueHDi 180 S&S EAT8	1997	6.7	7.8	176	205
SPACETOURER BUSINESS XL BlueHDi 180 S&S EAT8	1997	6.7	7.8	176	205
SPACETOURER M BlueHDi 180 S&S EAT8	1997	6.7	7.8	176	205
SPACETOURER XL BlueHDi 180 S&S EAT8	1997	6.7	7.8	176	205
SPACETOURER BUSINESS LOUNGE M BlueHDi 180 EAT8	1997	6.7	7.8	176	205
SPACETOURER BUSINESS LOUNGE XL BlueHDi 180 EAT8	1997	6.7	7.8	176	205
SPACETOURER M BlueHDi 140 S&S EAT8	1997	6.8	7.9	177	206
SPACETOURER BUSINESS M BlueHDi 140 S&S EAT8	1997	6.8	7.9	177	206
SPACETOURER BUSINESS XL BlueHDi 140 S&S EAT8	1997	6.8	7.9	177	206
JUMPY ATLANTE M BlueHDi 140 S&S EAT8	1997	6.8	7.9	177	206
SPACETOURER XL BlueHDi 140 S&S EAT8	1997	6.8	7.9	177	206

Marca: CITROEN

Combustibile: IBRIDO (Benzina – Elettrico) a ricarica esterna (PLUG-IN) dove motore termico e motore elettrico concorrono insieme alla trazione

Modello	Cilindrata (cm ³)	Consumi (WLTP - misto) (l/100km)		Emissioni CO ₂ (WLTP - misto) (g/km)	
		Min	Max	Min	Max
		SUV C5 AIRCROSS Hybrid Plug-in 225 E-EAT8	1598	1.3	1.8

Marca: CITROEN

Propulsione: ELETTRICA

Modello	Cilindrata (cm ³)	Consumi (WLTP - misto) (kWh/100km)		Emissioni CO ₂ (WLTP - misto) (g/km)	
		Min	Max	Min	Max
Nuova e-C4 100% Electric *		153	166	0	0
e-Jumpy Atlante 50 kw		230	282	0	0
e-Jumpy Atlante 75 kw		247	295	0	0
e-Spacetourer 50 kw		230	282	0	0
e-Spacetourer 75 kw		247	295	0	0
e-Spacetourer Business 50 kw		230	282	0	0
e-Spacetourer Business 75 kw		247	295	0	0

Marca: CUPRA

Combustibile: BENZINA

Modello	Cilindrata (cm ³)	Consumi (WLTP - misto) (l/100km)		Emissioni CO ₂ (WLTP - misto) (g/km)	
		Min	Max	Min	Max
CUPRA ATECA, 2,0 / 221 kW 4x4 AUT	1984	8.4	9.7	190	219
CUPRA LEON, 2,0 / 180 kW AUT	1984	6.4	8.1	146	184
CUPRA LEON, 2,0 / 221 kW AUT	1984	7.0	8.3	158	189
CUPRA LEON SP, 2,0 / 180 kW AUT	1984	6.4	8.1	146	184
CUPRA LEON SP, 2,0 / 221 kW AUT	1984	7.0	8.3	158	189
CUPRA LEON SP, 2,0 / 228 kW 4x4 AUT	1984	7.7	8.8	175	199
CUPRA FORMENTOR, 1,5 / 110 kW AUT	1498	6.3	7.4	141	168
CUPRA FORMENTOR, 1,5 / 110 kW MEC	1498	5.9	7.1	134	160
CUPRA FORMENTOR, 2,0 / 140 kW 4x4 AUT	1984	7.1	8.4	162	191
CUPRA FORMENTOR, 2,0 / 180 kW AUT	1984	7.2	8.0	164	182
CUPRA FORMENTOR, 2,0 / 228 kW 4x4 AUT	1984	7.9	9.0	178	204

Marca: CUPRA

Combustibile: GASOLIO

Modello	Cilindrata (cm ³)	Consumi (WLTP - misto) (l/100km)		Emissioni CO ₂ (WLTP - misto) (g/km)	
		Min	Max	Min	Max
CUPRA FORMENTOR, 2,0 / 110 kW MEC	1968	4.4	5.3	116	139
CUPRA FORMENTOR, 2,0 / 110 kW 4x4 AUT	1968	5.4	6.6	143	172

Marca: CUPRA

Combustibile: IBRIDO (Benzina – Elettrico) a ricarica esterna (PLUG-IN) dove motore termico e motore elettrico concorrono insieme alla trazione

Modello	Cilindrata (cm ³)	Consumi (WLTP - ponderato misto) Energia + Benzina elettrica				Emissioni CO ₂ (WLTP - ponderato misto) (g/km)	
		(kWh/100km)		(l/100km)		Min	Max
		Min	Max	Min	Max		
CUPRA LEON E-HYBRID150, 1,4 / 110 kW AUT	1395	0.7	1.5	13.0	16.3	16	33
CUPRA LEON E-HYBRID180, 1,4 / 110 kW AUT	1395	0.8	1.6	13.1	16.6	19	36
CUPRA LEON SP E-HYBRID150, 1,4 / 110 kW AUT	1395	0.7	1.5	13.0	16.3	16	33
CUPRA LEON SP E-HYBRID180, 1,4 / 110 kW AUT	1395	0.8	1.6	13.1	16.6	19	36
CUPRA FORMENTOR E-HYBRID, 1,4 / 110 kW AUT	1395	1.0	1.7	14.0	16.9	23	39
CUPRA FORMENTOR VZ E-HYBRID, 1,4 / 110 kW AUT	1395	1.3	1.8	15.3	16.6	29	40

Marca: DACIA

Combustibile: BENZINA

Modello	Cilindrata (cm ³)	Consumi (WLTP - misto) (l/100km)		Emissioni CO ₂ (WLTP - misto) (g/km)	
		Min	Max	Min	Max
DUSTER ACCESS TCe 90 4X2	999	6.1	6.3	138	143
DUSTER ESSENTIAL TCe 90 4X2	999	6.1	6.3	138	143
DUSTER COMFORT TCe 90 4X2	999	6.1	6.3	138	143
DUSTER PRESTIGE TCe 90 4X2	999	6.1	6.3	138	143
DUSTER 15th ANNIVERSARY TCe 90 4X2	999	6.1	6.3	138	143
DUSTER 15th ANNIVERSARY (GT) 1.0 TCE S&S 100cv	999	6.2	6.4	139	145
DUSTER PRESTIGE MY 19 1.0 TCE S&S 100cv	999	6.2	6.4	139	145
DUSTER COMFORT MY19 1.0 TCE S&S 100cv	999	6.2	6.4	139	145
DUSTER ESSENTIAL MY19 1.0 TCE S&S 100cv	999	6.2	6.4	139	145
SANDERO STREETWAY ACCESS Sce 65	999	5.3	5.4	120	121
SANDERO STREETWAY ESSENTIAL Sce 65	999	5.3	5.4	120	121
SANDERO STREETWAY COMFORT Sce 65	999	5.3	5.4	120	121
SANDERO STREETWAY ESSENTIAL TCe 90	999	5.3	5.6	119	128
SANDERO STREETWAY COMFORT TCe 90	999	5.3	5.6	119	128
SANDERO STREETWAY COMFORT TCe CVT 90	999	5.8	6.2	131	140
SANDERO STEPWAY ESSENTIAL TCe 90	999	5.3	5.6	119	128
SANDERO STEPWAY COMFORT TCe 90	999	5.3	5.6	119	128
SANDERO STEPWAY COMFORT TCe CVT 90	999	5.8	6.2	131	140

Marca: DACIA

Combustibile: GASOLIO

Modello	Cilindrata (cm ³)	Consumi (WLTP - misto) (l/100km)		Emissioni CO ₂ (WLTP - misto) (g/km)	
		Min	Max	Min	Max
DUSTER ESSENTIAL dCi 95 4X2	1461	4.8	5.0	126	132
DUSTER ESSENTIAL dCi 115 4X2	1461	4.8	5.0	126	132
DUSTER COMFORT dCi 115 4X2	1461	4.8	5.0	126	132
DUSTER PRESTIGE dCi 115 4X2	1461	4.8	5.0	126	132
DUSTER 15th ANNIVERSARY dCi 115 4X2	1461	4.8	5.0	126	132
DUSTER ESSENTIAL dCi 115 4X4	1461	5.4	5.6	142	147
DUSTER COMFORT dCi 115 4X4	1461	5.4	5.6	142	147
DUSTER PRESTIGE dCi 115 4X4	1461	5.4	5.6	142	147
DUSTER 15th ANNIVERSARY dCi 115 4X4	1461	5.4	5.6	142	147
DUSTER ESSENTIAL MY19 1.5 Blue dCi 95 4X2	1461	5.5	5.7	128	134
DUSTER 15th ANNIVERSARY (GT) 1.5 Blue dCi 4X2	1461	5.6	5.8	128	134
DUSTER 15th ANNIVERSARY 1.5 Blue dCi 4X2	1461	5.6	5.8	128	134
DUSTER COMFORT MY19 1.5 Blue dCi 4X2	1461	5.6	5.8	128	134
DUSTER ESSENTIAL MY19 1.5 Blue dCi 4X2	1461	5.6	5.8	128	134
DUSTER PRESTIGE MY19 1.5 Blue dCi 4X2	1461	5.6	5.8	128	134
DUSTER 15th ANNIVERSARY 1.5 Blue dCi 4X4	1461	5.5	5.7	144	149
DUSTER COMFORT MY19 1.5 Blue dCi 4X4	1461	5.5	5.7	144	149
DUSTER ESSENTIAL MY19 1.5 Blue dCi 4X4	1461	5.5	5.7	144	149
DUSTER PRESTIGE MY19 1.5 Blue dCi 4X4	1461	5.5	5.7	144	149
LODGY ESSENTIAL Blue dCi 95	1461	4.7	4.8	123	127
LODGY COMFORT Blue dCi 95	1461	4.7	4.8	123	127
LODGY COMFORT Blue dCi 115	1461	4.7	5.0	123	130
LODGY STEPWAY Blue dCi 115	1461	4.7	5.0	123	130
LODGY COMFORT (GT) 1.5 Blue dCi 115	1461	4.7	5.1	124	133
LODGY COMFORT (GT) 1.5 Blue dCi 95	1461	4.7	5.1	124	133
LODGY ESSENTIAL (GT) 1.5 Blue dCi 95	1461	4.7	5.1	124	133
SANDERO STREETWAY COMFORT (GT) 1.5 Blue dCi 75 Anteriore	1461	4.2	4.7	111	122
SANDERO 15th ANNIVERSARY (GT) 1.5 Blue dCi 95	1461	4.7	4.9	123	128
SANDERO STEPWAY COMFORT (GT) 1.5 Blue dCi 95	1461	4.7	4.9	123	128
SANDERO STEPWAY Access (GT) 1.5 Blue dCi 95	1461	4.7	4.9	123	128

Marca: DACIA

Combustibile: GPL - BENZINA

Modello	Cilindrata (cm ³)	Consumi (WLTP - misto)				Emissioni CO ₂ (WLTP - misto)			
		GPL (l/100km)		Benzina (l/100km)		GPL (g/km)		Benzina (g/km)	
		Min	Max	Min	Max	Min	Max	Min	Max
DUSTER ESSENTIAL TCe 100 ECO-G 4X2	999	8.1	8.4	6.3	6.5	126	131	142	147
DUSTER COMFORT TCe 100 ECO-G 4X2	999	8.1	8.4	6.3	6.5	126	131	142	147
DUSTER PRESTIGE TCe 100 ECO-G 4X2	999	8.1	8.4	6.3	6.5	126	131	142	147
DUSTER 15th ANNIVERSARY TCe 100 ECO-G 4X2	999	8.1	8.4	6.3	6.5	126	131	142	147
DUSTER 15th ANNIVERSARY (GT) 1.0 TCe GPL S&S	999	7.9	8.2	6.4	6.6	128	133	144	149
DUSTER 15th ANNIVERSARY 1.0 TCe GPL S&S	999	7.9	8.2	6.4	6.6	128	133	144	149
DUSTER COMFORT MY19 1.0 TCe GPL S&S	999	7.9	8.2	6.4	6.6	128	133	144	149
DUSTER PRESTIGE MY19 1.0 TCe GPL S&S	999	7.9	8.2	6.4	6.6	128	133	144	149
DUSTER ESSENTIAL MY19 1.0 TCe GPL S&S	999	7.9	8.2	6.4	6.6	128	133	144	149
SANDERO STEPWAY ESSENTIAL Tce 100 GPL ECO-G	999	7.4	7.7	5.8	6.0	114	119	130	135
SANDERO STEPWAY COMFORT Tce 100 GPL ECO-G	999	7.4	7.7	5.8	6.0	114	119	130	135
SANDERO STREETWAY ESSENTIAL Tce 100 GPL ECO-G	999	6.9	7.3	5.3	6.6	106	112	119	127
SANDERO STREETWAY COMFORT Tce 100 GPL ECO-G	999	6.9	7.3	5.3	6.6	106	112	119	127
SANDERO 15th ANNIVERSARY (GT) 1.0 TCe GPL S&S 100	999	7.0	7.7	5.5	6.1	113	124	125	138
SANDERO STEPWAY COMFORT (GT) 1.0 TCe GPL S&S 100	999	7.0	7.7	5.5	6.1	113	124	125	138
SANDERO STEPWAY Access (GT) 1.0 TCe GPL S&S 100	999	7.0	7.7	5.5	6.1	113	124	125	138
SANDERO STREETWAY COMFORT (GT) 1.0 TCe GPL S&S 100	999	7.0	7.7	5.5	6.1	113	124	125	138

Marca: DR AUTOMOBILES

Combustibile: BENZINA

Modello	Cilindrata (cm ³)	Consumi (WLTP - misto) (l/100km)		Emissioni CO ₂ (WLTP - misto) (g/km)	
		Min	Max	Min	Max
F35 MT	1498	7.80	7.80	166	166
F35 DCT	1498	7.4	7.4	171	171
DR 5.0 DCT	1498	7.4	7.4	171	171
DR 5.0 MT	1498	8.2	8.2	189	189
Evo5	1598	8	8	189	189
Evo6	1498	8.19	8.19	197	197
Evo4	1590	7.70	7.70	172	172
DR3	1498	7.40	7.40	173	173

Marca: DR AUTOMOBILES

Combustibile: GPL - BENZINA

Modello	Cilindrata (cm ³)	Consumi (WLTP - misto)				Emissioni CO ₂ (WLTP - misto)			
		GPL (l/100km)		Benzina (l/100km)		GPL (g/km)		Benzina (g/km)	
		Min	Max	Min	Max	Min	Max	Min	Max
F35 MT	1498	9.80	9.80	7.80	7.80	153.0	153.0	166.0	166.0
F35 DCT	1498	9.20	9.20	7.40	7.40	153.0	153.0	171.0	171.0
DR 5.0 DCT	1498	9.20	9.20	7.40	7.40	153.0	153.0	171.0	171.0
DR 5.0 MT	1498	9.80	9.80	8.20	8.20	158.0	158.0	189.0	189.0
Evo5	1598	9.80	9.80	8.00	8.00	165.0	165.0	189.0	189.0
Evo6	1498	10.26	10.26	8.19	8.19	178.0	178.0	197.0	197.0
Evo4	1590	9.30	9.30	7.70	7.70	152.0	152.0	172.0	172.0
DR3	1498	9.30	9.30	7.40	7.40	155.0	155.0	173.0	173.0

Marca: DR AUTOMOBILES

Propulsione: ELETTRICA

Modello	Cilindrata (cm ³)	Consumi (WLTP - misto) (kWh/100km)		Emissioni CO ₂ (WLTP - misto) (g/km)	
		Min	Max	Min	Max
		Evo3 Electric	16.1	16.1	0

Marca: DS

Combustibile: BENZINA

Modello	Cilindrata (cm ³)	Consumi (WLTP - misto) (l/100km)		Emissioni CO ₂ (WLTP - misto) (g/km)	
		Min	Max	Min	Max
DS 3 CROSSBACK PURETECH 100 MAN	1199	5.4	6.1	123	139
DS 3 CROSSBACK PURETECH 130 AUT	1199	6	6.7	136	152
DS 3 CROSSBACK PURETECH 155 AUT	1199	6.1	6.8	137	153
DS 7 CROSSBACK PURETECH 130	1199	6.2	7.2	141	163
DS 7 CROSSBACK PURETECH 180	1598	6.8	7.8	152	176
DS 7 CROSSBACK PURETECH 225	1598	7	7.8	157	177

Marca: DS

Combustibile: GASOLIO

Modello	Cilindrata (cm ³)	Consumi (WLTP - misto) (l/100km)		Emissioni CO ₂ (WLTP - misto) (g/km)	
		Min	Max	Min	Max
DS 3 CROSSBACK BLUEHDI 110 MAN	1499	4.5	5.2	118	136
DS 3 CROSSBACK BLUEHDI 130 AUT	1499	4.5	5.2	119	134
DS 7 CROSSBACK BLUEHDI 130	1499	5	5.8	131	153
DS 7 CROSSBACK BLUEHDI 180	1997	5.8	6.6	154	175

Marca: DS

Combustibile: IBRIDO (Benzina – Elettrico) a ricarica esterna (PLUG-IN) dove motore termico e motore elettrico concorrono insieme alla trazione

Modello	Cilindrata (cm ³)	Consumi (WLTP - ponderato misto) Energia elettrica + Benzina				Emissioni CO ₂ (WLTP - ponderato misto)	
		(kWh/100km)		(l/100km)		(g/km)	
		Min	Max	Min	Max	Min	Max
DS 7 CROSSBACK E-TENSE	1598	*	*	1.3	1.8	29	41
DS 7 CROSSBACK E-TENSE 4X4	1598	*	*	1.2	1.7	28	39
DS 9 E-TENSE	1599	13.9	15.7	1.1	1.6	26	35

Marca: DS

Propulsione: ELETTRICA

Modello	Cilindrata (cm ³)	Consumi (WLTP - misto) (kWh/100km)		Emissioni CO ₂ (WLTP - misto) (g/km)	
		Min	Max	Min	Max
DS 3 CROSSBACK E-TENSE	-	16.9	18.3	0	0

Marca: FERRARI

Combustibile: BENZINA

Modello	Cilindrata (cm ³)	Consumi (WLTP - misto) (l/100km)		Emissioni CO ₂ (WLTP - misto) (g/km)	
		Min*	Max	Min*	Max
Ferrari Roma	3855		11.2		255
Ferrari Portofino M	3855		11.3		256
F8 Tributo	3902		12.9		292
F8 Spider	3902		13.0		296
812 Superfast	6496		16.1		366
812 GTS	6496		16.4		373
812 Competizione	6496		16.9		385
Ferrari Monza SP1	6496		16.1		366
Ferrari Monza SP1	6496		16.1		366
Ferrari Portofino	3855		11.7		267
488 Pista	3902		12.4		282
488 Spider	3902		12.8		289
GTC4Lusso T	3855		12.9		294
GTC4Lusso	6262		16.1		366

Marca: FERRARI

Combustibile: IBRIDO (Benzina – Elettrico) a ricarica esterna (PLUG-IN) dove motore termico e motore elettrico concorrono insieme alla trazione

Modello	Cilindrata (cm ³)	Consumi (WLTP - ponderato misto) Energia + Benzina elettrica				Emissioni CO ₂ (WLTP - ponderato misto)	
		(kWh/100km)		(l/100km)		(g/km)	
		Min*	Max	Min*	Max	Min*	Max
SF90 Stradale	3990		123		6.1		154
SF90 Stradale Assetto Fiorano	3990		120		6		160
SF90 Spider	3990		136		6.1		149
SF90 Spider Assetto Fiorano	3990		123		6.4		162

Marca: FIAT

Combustibile: BENZINA

Modello	Cilindrata (cm ³)	Consumi (WLTP - misto) (l/100km)		Emissioni CO ₂ (WLTP - misto) (g/km)	
		Min	Max	Min	Max
500X CULT 5P 1.0 120cv MT6	999	6.2	6.9	140	157
500X CONNECT 5P 1.0 120cv MT6	999	6.2	6.9	140	157
500X HEY GOOGLE 5P 1.0 120cv MT6	999	6.2	6.9	140	157
500X CROSS 5P 1.0 120cv MT6	999	6.2	6.9	140	157
500X SPORT 5P 1.0 120cv MT6	999	6.2	6.9	140	157
500X CONNECT 5P 1.3 150cv AT6	1332	6.4	6.9	145	158
500X HEY GOOGLE 5P 1.3 150cv AT6	1332	6.4	6.9	145	158
500X CROSS 5P 1.3 150cv AT6	1332	6.4	6.9	145	158
500X SPORT 5P 1.3 150cv AT6	1332	6.4	6.9	145	158
TIPO TIPO 5P 1.0 100 cv MT5	999	5.5	5.8	125	132
TIPO CITY LIFE 5P 1.0 100 cv MT5	999	5.5	5.8	125	132
TIPO LIFE 5P 1.0 100 cv MT5	999	5.5	5.8	125	132
TIPO BUSINESS 5P 1.0 100 cv MT5	999	5.5	5.8	125	132
TIPO CITY CROSS 5P 1.0 100 cv MT5	999	5.7	5.8	130	132
TIPO CITY SPORT 5P 1.0 100 cv MT5	999	5.7	5.8	126	132
TIPO CROSS 5P 1.0 100 cv MT5	999	5.7	5.8	130	132
TIPO TIPO SW 1.0 100 cv MT5	999	5.6	5.9	126	133
TIPO CITY LIFE SW 1.0 100 cv MT5	999	5.6	5.9	126	133
TIPO LIFE SW 1.0 100 cv MT5	999	5.6	5.9	126	133
TIPO CITY SPORT SW 1.0 100 cv MT5	999	5.6	5.9	126	133
TIPO BUSINESS SW 1.0 100 cv MT5	999	5.6	5.9	126	133
500L CONNECT 5P 1.4 95cv MT6	1368	7.3	7.9	168	168
500L GOOGLE 5P 1.4 95cv MT6	1368	7.3	7.9	168	168
500L CROSS 5P 1.4 95cv MT6	1368	7.3	7.9	180	180
500L SPORT 5P 1.4 95cv MT6	1368	7.3	7.9	180	180
TIPO TIPO 4P 1.0 100 cv MT5	999	5.5	5.8	121	124
TIPO CITY LIFE 4P 1.0 100 cv MT5	999	5.5	5.8	121	124
TIPO LIFE 4P 1.0 100 cv MT5	999	5.5	5.8	121	124
Panda WILD 4x4 5p 0.9 85cv 4WD MT6	875	6.9	6.9	156	156
Panda CITY CROSS 4x4 5p 0.9 85cv 4WD MT6	875	6.9	6.9	156	156
Panda CROSS 4x4 5p 0.9 85cv 4WD MT6	875	6.9	6.9	156	156

Marca: FIAT

Combustibile: GASOLIO

Modello	Cilindrata (cm ³)	Consumi (WLTP - misto) (l/100km)		Emissioni CO ₂ (WLTP - misto) (g/km)	
		Min	Max	Min	Max
500X CULT 5P 1.3 95cv MT5	1248	4.6	5.2	121	137
500X CONNECT 5P 1.3 95cv MT5	1248	4.6	5.2	121	137
500X HEY GOOGLE 5P 1.3 95cv MT5	1248	4.6	5.2	121	137
500X CROSS 5P 1.3 95cv MT5	1248	4.6	5.2	121	137
500X SPORT 5P 1.3 95cv MT5	1248	4.6	5.2	121	137
500X CONNECT 5P 1.6 130cv MT6	1598	5.0	5.4	130	142
500X HEY GOOGLE 5P 1.6 130cv MT6	1598	5.0	5.4	130	142
500X CROSS 5P 1.6 130cv MT6	1598	5.0	5.4	130	142
500X SPORT 5P 1.6 130cv MT6	1598	5.0	5.4	130	142
TIPO TIPO 5P 1.3 95cv MT5	1248	4.3	4.5	114	119
TIPO CITY LIFE 5P 1.3 95cv MT5	1248	4.3	4.5	114	119
TIPO LIFE 5P 1.3 95cv MT5	1248	4.3	4.5	114	119
TIPO BUSINESS 5P 1.3 95cv MT5	1248	4.3	4.5	114	119
TIPO CITY CROSS 5P 1.3 95cv MT5	1248	4.4	4.5	117	118
TIPO CROSS 5P 1.3 95cv MT5	1248	4.4	4.5	117	118
TIPO CITY LIFE 5P 1.6 130cv MT6	1598	4.5	4.7	118	123
TIPO LIFE 5P 1.6 130cv MT6	1598	4.5	4.7	118	123
TIPO BUSINESS 5P 1.6 130cv MT6	1598	4.5	4.7	118	123
TIPO CITY CROSS 5P 1.6 130cv MT6	1598	4.6	4.7	121	123
TIPO CITY SPORT 5P 1.6 130cv MT6	1598	4.6	4.7	121	123
TIPO CROSS 5P 1.6 130cv MT6	1598	4.6	4.7	121	123
TIPO TIPO SW 1.3 95cv MT5	1248	4.3	4.5	114	119
TIPO CITY LIFE SW 1.3 95cv MT5	1248	4.3	4.5	114	119
TIPO LIFE SW 1.3 95cv MT5	1248	4.3	4.5	114	119
TIPO BUSINESS SW 1.3 95cv MT5	1248	4.3	4.5	114	119
TIPO CITY LIFE SW 1.6 130cv MT6	1598	4.3	4.7	120	124
TIPO LIFE SW 1.6 130cv MT6	1598	4.3	4.7	120	124
TIPO CITY SPORT SW 1.6 130cv MT6	1598	4.3	4.7	120	124
TIPO BUSINESS SW 1.6 130cv MT6	1598	4.3	4.7	120	124
500L CONNECT 5P 1.3 95cv MT5	1248	4.8	4.8	126	128
500L GOOGLE 5P 1.3 95cv MT5	1248	4.8	4.8	126	128
500L CROSS 5P 1.3 95cv MT5	1248	4.8	5.2	126	137
500L SPORT 5P 1.3 95cv MT5	1248	4.8	5.2	128	137
TIPO TIPO 4P 1.3 95cv MT5	1248	4.2	4.2	110	113
CITY LIFE 4P 1.3 95cv MT5	1248	4.2	4.2	110	113

Marca: FIAT

Combustibile: GASOLIO

Modello	Cilindrata (cm ³)	Consumi (WLTP - misto) (l/100km)		Emissioni CO ₂ (WLTP - misto) (g/km)	
		Min	Max	Min	Max
TIPO LIFE 4P 1.6 1305cv MT6	1248	4.2	4.2	110	113
TIPO CITY LIFE 4P 1.6 1305cv MT6	1598	4.5	4.5	115	118
TIPO LIFE 4P 1.6 1305cv MT6	1598	4.5	4.5	115	118

Marca: FIAT

Combustibile: GPL - BENZINA

Modello	Cilindrata (cm ³)	Consumi (WLTP - misto)				Emissioni CO ₂ (WLTP - misto)			
		GPL (l/100km)		Benzina (l/100km)		GPL (g/km)		Benzina (g/km)	
		Min	Max	Min	Max	Min	Max	Min	Max
500 Belina CULT 3P 1.2 69CV GPL	1242	7.1	7.2	5.7	5.8	115	117	129	131
500 Belina DOLCEVITA 3P 1.2 69CV GPL	1242	7.2	7.3	5.7	5.9	116	119	129	132
Panda PANDA 5p 1.2 69cv GPL MT5	1242	7.4	7.5	5.9	6	120	121	135	135
Panda CITY LIFE 5p 1.2 69cv GPL MT5	1242	7.5	7.6	6	6.1	122	123	137	138
Panda SPORT 5p 1.2 69cv GPL MT5	1242	7.6	7.6	6	6.1	122	122	137	138
Panda CITY CROSS 5p 1.2 69cv GPL MT5	1242	7.6	7.6	6	6.1	122	122	137	137
Panda CROSS 5p 1.2 69cv GPL MT5	1242	7.6	7.6	6.1	6.1	122	123	138	138

Marca: FIAT

Combustibile: METANO - BENZINA

Modello	Cilindrata (cm ³)	Consumi (WLTP - misto)				Emissioni CO ₂ (WLTP - misto)			
		Metano (m ³ /100km)		Benzina (l/100km)		Metano (g/km)		Benzina (g/km)	
		Min	Max	Min	Max	Min	Max	Min	Max
Panda CITY LIFE 5p 0.9 70cv CNG MT5	875	6.2	6.2	6.5	6.5	110	112	146	147
Panda CITY CROSS 5p 0.9 70cv CNG MT5	875	6.2	6.2	6.5	6.5	110	111	145	146
Panda CROSS 5p 0.9 70cv CNG MT5	875	6.2	6.2	6.5	6.5	110	111	145	146

Marca: FIAT**Combustibile: IBRIDO (Benzina - Elettrico)**

Modello	Cilindrata (cm ³)	Consumi (WLTP - misto) (l/100km)		Emissioni CO ₂ (WLTP - misto) (g/km)	
		Min	Max	Min	Max
500 Belina CULT 3P 1.0 70CV	999	4.9	4.9	111	113
500 Belina CONNECT 3P 1.0 70CV	999	4.9	5.1	112	117
500 Belina DOLCEVITA 3P 1.0 70CV	999	4.9	5.0	112	114
500 Belina GOOGLE 3P 1.0 70CV	999	4.9	5.1	112	117
500 Belina SPORT 3P 1.0 70CV	999	5.0	5.2	113	118
500 Cabrio CULT 3P 1.0 70CV	999	5.0	5.1	113	116
500 Cabrio CONNECT 3P 1.0 70CV	999	4.9	5.2	113	118
500 Cabrio DOLCEVITA 3P 1.0 70CV	999	5.0	5.1	114	117
500 Cabrio GOOGLE 3P 1.0 70CV	999	4.9	5.2	113	118
500 Cabrio SPORT 3P 1.0 70CV	999	5.0	5.2	114	119
Panda PANDA 5p 1.0 70cv MT6	999	5.2	5.5	115	123
Panda CITY LIFE 5p 1.0 70cv MT6	999	5.3	5.6	118	125
Panda SPORT 5p 1.0 70cv MT6	999	5.3	5.6	118	126
Panda CITY CROSS 5p 1.0 70cv MT6	999	5.4	5.7	119	127
Panda CROSS 5p 1.0 70cv MT6	999	5.4	5.7	120	128

Marca: FIAT

Propulsione: ELETTRICA

Modello	Cilindrata (cm ³)	Consumi (WLTP - misto) (kWh/100km)		Emissioni CO ₂ (WLTP - misto) (g/km)	
		Min	Max	Min	Max
La Nuova 500 Belina ACTION 3P 95CV		13	13	0	0
La Nuova 500 Belina PASSION 3P 118CV		14	14.2	0	0
La Nuova 500 Belina ICON 3P 118CV		14	14.3	0	0
La Nuova 500 Belina LA PRIMA 3P 118CV		14.4	14.4	0	0
La Nuova 500 3+1 PASSION 4P 118CV		14.3	14.3	0	0
La Nuova 500 3+1 ICON 4P 118CV		14.4	14.5	0	0
La Nuova 500 3+1 LA PRIMA 4P 118CV		14.6	14.6	0	0
La Nuova 500 Cabrio PASSION 3P 118CV		14.7	14.7	0	0
La Nuova 500 Cabrio ICON 3P 118CV		14.7	14.8	0	0
La Nuova 500 Cabrio LA PRIMA 3P 118CV		14.9	14.9	0	0

Marca: FIAT PROFESSIONAL

Combustibile: GASOLIO

Modello	Cilindrata (cm ³)	Consumi (WLTP - misto) (l/100km)		Emissioni CO ₂ (WLTP - misto) (g/km)	
		Min	Max	Min	Max
DUCATO PANORAMA 30Q CH1 140CV 2.2 Multijet 3 E6D-final	2.2	8.1	8.5	208	221
DUCATO COMBINATO 33Q MH2 140CV 2.2 Multijet 3 E6D-final	2.2	7.9	8.6	208	221
DUCATO COMBINATO 30Q CH1 140CV 2.2 Multijet 3 E6D-final	2.2	7.7	8	197	208
DUCATO COMBINATO 33Q CH1 140CV 2.2 Multijet 3 E6D-final	2.2	7.7	8.3	193	204
DUCATO COMBINATO SHUTTLE 35Q LH2 140CV 2.2 Multijet 3 E6D-final	2.2	8.3	9.2	217	236
DUCATO PANORAMA 33Q MH2 140CV 2.2 Multijet 3 E6D-final	2.2	8.3	9.1	217	235

Marca: FORD**Combustibile: BENZINA**

Modello	Cilindrata (cm ³)	Consumi (WLTP - misto) (l/100km)		Emissioni CO ₂ (WLTP - misto) (g/km)	
		Min	Max	Min	Max
Fiesta - Business - 75 CV - ber - man - 5P	1084	5.3	5.7	121	129
Fiesta Business - 100 CV - ber - man - 5P	998	5.3	6.4	119	144
Fiesta - PLUS - 75 CV - ber - man - 5P	1084	5.3	5.7	121	129
Fiesta - Titanium - 75 CV - ber - man - 5P	1084	5.3	5.7	121	129
Fiesta ST-Line - 100 CV - ber - man - 5P	998	5.4	6.4	121	144
Fiesta Active - 100 CV - ber - man - 5P	998	5.5	6.4	126	144
Fiesta ST - 200 CV - ber - man - 3P	1496	6.6	6.8	149	153
Fiesta ST - 200 CV - ber - man - 5P	1496	6.6	6.8	150	153
EcoSport MCA - Titanium - 125 CV - ber - man - 5P	998	5.9	6.6	135	151
EcoSport MCA - ST-Line - 125 CV - ber - man - 5P	998	6	6.6	136	151
EcoSport MCA - Active - 125 CV - ber - man - 5P	998	6	6.6	137	151
Puma - Connect - 95 CV - multiu - man - 5P	999	5.7	6.3	128	142
Puma - ST - 200 CV - multiu - man - 5P	999	6.8	6.8	155	155
Focus - Business - 125 CV - ber - man - 5P	999	5.5	6.3	124	143
Focus - Business - 125 CV - SW - man - 5P	999	5.6	6.3	126	143
Focus - ST-Line - 125 CV - ber - man - 5P	999	5.6	6.3	126	143
Focus - ST-Line - 125 CV - SW - man - 5P	999	5.7	6.3	128	143
Focus - ST-Line CA - 125 CV - ber - aut - 5P	999	6.1	7	139	157
Focus - ST-Line CA - 125 CV - SW - aut - 5P	999	6.2	7	141	157
Focus - Active - 125 CV - ber - man - 5P	999	5.6	6.3	127	143
Focus - Active - 125 CV - SW - man - 5P	999	5.7	6.3	129	143
Focus - Active CA - 125 CV - ber - aut - 5P	999	6.2	7	140	157
Focus - Active CA - 125 CV - SW - aut - 5P	999	6.3	7	143	157
Focus ST - 280 CV - ber - man - 5P	2261	8.1	8.3	185	189
Focus ST CA - 280 CV - ber - aut - 5P	2261	8	8.2	184	187
Mustang Mach 1 Fastback - 460 CV - Coupè - man	5038	12.4	12.4	284	284
Mustang Mach 1 Fastback - 460 CV - Coupè - aut	5038	11.7	11.7	270	270
Mustang GT Fastback - 449 CV - Coupè - man	5038	11.8	12.1	268	276
Mustang GT Fastback - 449 CV - Coupè - aut	5038	11.2	11.6	256	265
Mustang GT Convertible - 449 CV - Coupè - man	5038	12	12.1	274	276
Mustang GT Convertible - 449 CV - Coupè - aut	5038	11.5	11.6	263	265

Marca: FORD

Combustibile: GASOLIO

Modello	Cilindrata (cm ³)	Consumi (WLTP - misto) (l/100km)		Emissioni CO ₂ (WLTP - misto) (g/km)	
		Min	Max	Min	Max
Focus - Business - 120 CV - ber - man - 5P	1499	4.2	4.8	110	126
Focus - Business - 120 CV - SW - man - 5P	1499	4.3	4.8	111	126
Focus - Business - Cambio Automatico - 120 CV - SW - man - 5P	1499	4.7	5.3	122	139
Focus - Business - Cambio Automatico - 120 CV - ber - man - 5P	1499	4.6	5.3	120	139
Focus - ST-Line - 120 CV - ber - man - 5P	1499	4.3	4.8	112	126
Focus - ST-Line - 120 CV - SW - man - 5P	1499	4.3	4.8	114	126
Focus - ST-Line CA - 120 CV - ber - aut - 5P	1499	4.7	5.3	123	139
Focus - ST-Line CA - 120 CV - SW - aut - 5P	1499	4.7	5.3	124	139
Focus - ST-Line X CA - 120 CV - ber - aut - 5P	1995	4.9	5.4	128	142
Focus - ST-Line X CA - 120 CV - SW - aut - 5P	1995	5	5.4	130	142
Focus - Active - 120 CV - ber - man - 5P	1499	4.3	4.8	113	126
Focus - Active - 120 CV - SW - man - 5P	1499	4.4	4.8	115	126
Focus - Active CA - 120 CV - ber - aut - 5P	1499	4.7	5.3	124	139
Focus - Active CA - 120 CV - SW - aut - 5P	1499	4.8	5.3	126	139
Focus - Active X CA - 120 CV - ber - aut - 5P	1995	4.9	5.4	128	142
Focus - Active X CA - 120 CV - SW - aut - 5P	1995	5	5.4	130	142
Focus ST - 190 CV - ber - man - 5P	1995	5.3	5.4	138	142
Mondeo Titanium - 150 CV - ber - man - 5P	1995	5	5.8	130	152
Mondeo Titanium - 150 CV - ber - aut - 5P	1995	5.4	6.3	140	166
Mondeo Titanium - 190 CV - ber - aut - 5P	1995	5.4	6.3	142	165
Mondeo Titanium - 150 CV - SW - man - 5P	1995	5.2	5.8	135	152
Mondeo Titanium - 150 CV - SW - aut - 5P	1995	5.6	6.3	148	166
Mondeo New ST-Line - 150 CV - SW - aut - 5P	1995	5.8	6.3	152	166
Mondeo New ST-Line - 190 CV - SW - aut - 5P	1995	5.8	6.3	152	165
Mondeo New ST-Line - 190 CV - SW - aut - 4WD - 5P	1995	6.2	6.9	162	180
S-Max Titanium Business - 150 CV - fam - man - 5P	1995	6	6.7	157	184
S-Max Titanium Business 7 posti - 150 CV - fam - man - 5P	1995	6	6.7	157	184
S-Max Titanium Business - 150 CV - fam - aut - 5P	1995	6.4	7.2	167	194
S-Max Titanium Business 7 posti - 150 CV - fam - aut - 5P	1995	6.4	7.2	167	194
S-Max ST-Line - 190 CV - fam - aut - 5P	1995	6.4	7.2	167	188
S-Max ST-Line 7 Posti - 190 CV - fam - aut - 5P	1995	6.4	7.2	167	188
S-Max ST-Line - 190 CV - fam - aut - 4WD - 5P	1995	6.6	7.5	173	196
S-Max ST-Line 7 Posti - 190 CV - fam - aut - 4WD - 5P	1995	6.6	7.5	173	196
S-Max Vignale - 190 CV - fam - aut - 5P	1995	6.4	7.2	167	188
S-Max Vignale 7 Post - 190 CV - fam - aut - 5P	1995	6.4	7.2	167	188

Marca: FORD

Combustibile: GASOLIO

Modello	Cilindrata (cm ³)	Consumi (WLTP - misto) (l/100km)		Emissioni CO ₂ (WLTP - misto) (g/km)	
		Min	Max	Min	Max
S-Max Vignale - 190 CV - fam - aut - 4WD - 5P	1995	6.6	7.5	172	196
S-Max Vignale 7 Posti - 190 CV - fam - aut - 4WD - 5P	1995	6.6	7.5	172	196
Galaxy Titanium Business - 150 CV - fam - man - 5P	1995	6.1	6.7	161	177
Galaxy Titanium Business - 150 CV - fam - aut - 5P	1995	6.5	7.2	171	187
Galaxy V-Line - 190 CV - fam - aut - 4WD - 5P	1995	6.9	7.5	182	196
Tourneo Connect - 120 CV - Active - fam - man - 5P	1499	5.6	6.9	147	180
Tourneo Connect - 120 CV - Active - fam - aut - 5P	1499	6	6.9	157	180
Gran Tourneo Connect - 120 CV - Active - fam - man - 5P	1499	5.7	6.9	150	180
Gran Tourneo Connect - 120 CV - Active - fam - aut - 5P	1499	6.1	6.9	159	180
Nuova Kuga - Connect - 120 CV - multiu - man - 5P	1499	4.7	5.3	123	138
Nuova Kuga - Connect - 120 CV - multiu - aut - 5P	1499	5.2	5.9	137	154
Puma - Titanium - 120CV - multiu - man - 5P	1499	4.5	5	119	132
Puma - Titanium X - 120CV - multiu - man - 5P	1499	4.5	5	119	132
Puma - ST-Line - 120CV - multiu - man - 5P	1499	4.5	5	119	132
Puma - ST-Line X - 120CV - multiu - man - 5P	1499	4.5	5	118	132
Tourneo Custom Passo Corto Tetto Normale TREND EcoBlue Manuale 3200 130 CV - multiu - man	1995	7.6	11.4	198	299
Tourneo Custom Passo Corto Tetto Normale TREND EcoBlue Automatica 3200 130 CV - multiu - aut	1995	8.1	11.4	214	299
Tourneo Custom Passo Corto Tetto Normale TREND EcoBlue Manuale 3200 185 CV - multiu - man	1995	7.6	11.4	198	299
Tourneo Custom Passo Corto Tetto Normale TITANIUM EcoBlue Manuale 3200 130 CV - multiu - man	1995	7.6	11.4	200	299
Tourneo Custom Passo Corto Tetto Normale TITANIUM EcoBlue Automatica 3200 130 CV - multiu - aut	1995	8.2	11.4	215	299
Tourneo Custom Passo Corto Tetto Normale TITANIUM EcoBlue Manuale 3200 185 CV - multiu - man	1995	7.6	11.4	200	299
Tourneo Custom Passo Corto Tetto Normale TITANIUM EcoBlue Automatica 3200 185 CV - multiu - aut	1995	8.2	11.4	215	299
Tourneo Custom Passo Corto Tetto Normale SPORT EcoBlue Manuale 3200 185 CV - multiu - man	1995	7.8	11.4	204	299
Tourneo Custom Passo Corto Tetto Normale SPORT EcoBlue Automatica 3200 185 CV - multiu - aut	1995	8.4	11.4	219	299
Tourneo Custom Passo Corto Tetto Normale ACTIVE EcoBlue Automatica 3200 185 CV - multiu - aut	1995	7.2	11.4	189	299
Tourneo Custom Passo Lungo Tetto Normale TREND EcoBlue Automatica 3200 130 CV - multiu - aut	1995	8.2	11.4	215	299
Tourneo Custom Passo Lungo Tetto Normale TREND EcoBlue Manuale 3200 185 CV - multiu - man	1995	7.6	11.4	199	299

Marca: **FORD**Combustibile: **GASOLIO**

Modello	Cilindrata (cm ³)	Consumi (WLTP - misto) (l/100km)		Emissioni CO ₂ (WLTP - misto) (g/km)	
		Min	Max	Min	Max
Tourneo Custom Passo Lungo Tetto Normale TITANIUM EcoBlue Manuale 3200 130 CV - multiu - man	1995	7.7	11.4	201	299
Tourneo Custom Passo Lungo Tetto Normale TITANIUM EcoBlue Automatica 3200 130 CV - multiu - aut	1995	8.2	11.4	216	299
Tourneo Custom Passo Lungo Tetto Normale TITANIUM EcoBlue Manuale 3200 185 CV - multiu - man	1995	7.7	11.4	201	299
Tourneo Custom Passo Lungo Tetto Normale TITANIUM EcoBlue Automatica 3200 185 CV - multiu - aut	1995	8.2	11.4	216	299
Tourneo Custom Passo Lungo Tetto Normale ACTIVE EcoBlue Automatica 3200 185 CV - multiu - aut	1995	8.5	11.4	222	299
Tourneo Custom Shuttle Bus Passo Lungo Tetto Normale TREND EcoBlue Manuale 3200 130 CV - multiu - man	1995	7.6	11.4	199	299
Tourneo Custom Shuttle Bus Passo Lungo Tetto Normale TITANIUM EcoBlue Automatica 3200 130 CV - multiu - aut	1995	8.2	11.4	215	299
Tourneo Custom Shuttle Bus Passo Lungo Tetto Normale TITANIUM EcoBlue Automatica 3200 185 CV - multiu - aut	1995	8.2	11.4	215	299
Nuovo Transit Custom Nugget 320 L1 H1 CAMPER 2.0 TDCi 130 CV Manuale - man	1995	7.7	11.4	202	299
Nuovo Transit Custom Nugget 320 L1 H1 CAMPER 2.0 TDCi 185 CV Manuale - man	1995	7.7	11.4	202	299
Nuovo Transit Custom Nugget 320 L1 H1 CAMPER 2.0 TDCi 185 CV Automatica A6 - aut	1995	8.2	11.4	215	299
Nuovo Transit Custom Nugget 340 L2 H2 CAMPER 2.0 TDCi 130 CV Manuale - man	1995	8.7	11.4	228	299
Nuovo Transit Custom Nugget 340 L2 H2 CAMPER 2.0 TDCi 185 CV Manuale - man	1995	8.7	11.4	228	299
Nuovo Transit Custom Nugget 340 L2 H2 CAMPER 2.0 TDCi 185 CV Automatica A6 - aut	1995	9.3	11.4	243	299
Transit Custom Combi M1 Passo Corto - Tetto Normale - 9 Posti 320 L1 H1 TREND 2.0 EcoBlue 105 CV Manuale M6 - multiu - man	1995	7.4	10.8	194	282
Transit Custom Combi M1 Passo Corto - Tetto Normale - 9 Posti 320 L1 H1 TREND 2.0 EcoBlue 130 CV Manuale M6 - multiu - man	1995	7.4	11.4	194	299
Transit Custom Combi M1 Passo Corto - Tetto Normale - 9 Posti 320 L1 H1 TREND 2.0 EcoBlue 130 CV Automatica - multiu - aut	1995	8	11.4	209	299
Transit Custom Combi M1 Passo Corto - Tetto Normale - 9 Posti 320 L1 H1 TREND 2.0 EcoBlue 170 CV Manuale M6 - multiu - man	1995	7.4	11.4	194	299
Transit Custom Combi M1 Passo Corto - Tetto Normale - 9 Posti 320 L1 H1 TREND 2.0 EcoBlue 170 CV Automatica - multiu - aut	1995	8	11.4	209	299
Transit Custom Combi M1 Passo Corto - Tetto Normale - 9 Posti 340 L1 H1 TREND 2.0 EcoBlue 130 CV Manuale M6 - multiu - man	1995	7.5	11.4	196	299
Transit Custom Combi M1 Passo Corto - Tetto Normale - 9 Posti 340 L1 H1 TREND 2.0 EcoBlue 170 CV Manuale M6 - multiu - man	1995	7.5	11.4	196	299

Marca: **FORD**Combustibile: **GASOLIO**

Modello	Cilindrata (cm ³)	Consumi (WLTP - misto) (l/100km)		Emissioni CO ₂ (WLTP - misto) (g/km)	
		Min	Max	Min	Max
Transit Custom Combi M1 Passo Lungo - Tetto Normale - 9 Posti 320 L2 H1 TREND 2.0 EcoBlue 105 CV Manuale M6 - multiu - man	1995	7.4	10	195	282
Transit Custom Combi M1 Passo Lungo - Tetto Normale - 9 Posti 320 L2 H1 TREND 2.0 EcoBlue 130 CV Manuale M6 - multiu - man	1995	7.4	11.4	195	299
Transit Custom Combi M1 Passo Lungo - Tetto Normale - 9 Posti 320 L2 H1 TREND 2.0 EcoBlue 130 CV Automatica - multiu - aut	1995	8	11.4	210	299
Transit Custom Combi M1 Passo Lungo - Tetto Normale - 9 Posti 320 L2 H1 TREND 2.0 EcoBlue 170 CV Manuale M6 - multiu - man	1995	7.4	11.4	195	299
Transit Custom Combi M1 Passo Lungo - Tetto Normale - 9 Posti 320 L2 H1 TREND 2.0 EcoBlue 170 CV Automatica - multiu - aut	1995	8	11.4	210	299
Transit Custom Combi M1 Passo Lungo - Tetto Normale - 9 Posti 340 L2 H1 TREND 2.0 EcoBlue 130 CV Manuale M6 - multiu - man	1995	7.5	11.4	197	299
Transit Custom Combi M1 Passo Lungo - Tetto Normale - 9 Posti 340 L2 H1 TREND 2.0 EcoBlue 130 CV Automatica - multiu - aut	1995	8.1	11.4	212	299
Transit Custom Combi M1 Passo Lungo - Tetto Normale - 9 Posti 340 L2 H1 TREND 2.0 EcoBlue 170 CV Manuale M6 - multiu - man	1995	7.5	11.4	197	299
Transit Custom Combi M1 Passo Lungo - Tetto Normale - 9 Posti 340 L2 H1 TREND 2.0 EcoBlue 170 CV Automatica - multiu - aut	1995	8.1	11.4	212	299
Transit Combi M1 Passo Medio - Tetto Normale 310 L2H2 TREND 2.0 EcoBlue 105 CV Manuale M6 - multiu - man	1995	8.1	12.1	213	318
Transit Combi M1 Passo Medio - Tetto Normale 310 L2H2 TREND 2.0 EcoBlue 130 CV Automatica A6 - multiu - aut	1995	8.8	13	230	341
Transit Combi M1 Passo Medio - Tetto Normale 310 L2H2 TREND 2.0 EcoBlue 170 CV Automatica A6 - multiu - aut	1995	8.8	13	230	341
Transit Combi M1 Passo Medio - Tetto Normale 330 L2H2 TREND 2.0 EcoBlue 130 CV Manuale M6 - multiu - man	1995	8.1	13	211	341
Transit Combi M1 Passo Medio - Tetto Normale 330 L2H2 TREND 2.0 EcoBlue 130 CV Automatica A6 - multiu - aut	1995	8.7	13	228	341
Transit Combi M1 Passo Medio - Tetto Normale 330 L2H2 TREND 2.0 EcoBlue 170 CV Manuale M6 - multiu - man	1995	8.1	13	211	341
Transit Combi M1 Passo Medio - Tetto Normale 330 L2H2 TREND 2.0 EcoBlue 170 CV Automatica A6 - multiu - aut	1995	8.7	13	228	341
Transit Combi M1 Passo Medio - Tetto Normale 350 L2H2 TREND 2.0 EcoBlue 130 CV Manuale M6 - multiu - man	1995	8.1	13	212	341
Transit Combi M1 Passo Medio - Tetto Normale 350 L2H2 TREND 2.0 EcoBlue 130 CV Automatica A6 - multiu - aut	1995	8.7	13	229	341
Transit Combi M1 Passo Medio - Tetto Normale 350 L2H2 TREND 2.0 EcoBlue 170 CV Manuale M6 - multiu - man	1995	8.1	13	212	341
Transit Combi M1 Passo Medio - Tetto Normale 350 L2H2 TREND 2.0 EcoBlue 170 CV Automatica A6 - multiu - aut	1995	8.7	13	229	341
Transit Combi M1 Passo Medio - Tetto Normale 350 L2H2 TITANIUM 2.0 EcoBlue 130 CV Manuale M6 - multiu - man	1995	8.1	13	212	341
Transit Combi M1 Passo Medio - Tetto Normale 350 L2H2 TITANIUM 2.0 EcoBlue 170 CV Automatica A6 - multiu - aut	1995	8.7	13	229	341
Transit Combi M1 Passo Lungo - Tetto Normale 310 L3H2 TREND 2.0 EcoBlue 105 CV Manuale M6 - multiu - man	1995	8.2	12.1	216	318

Marca: FORD

Combustibile: GASOLIO

Modello	Cilindrata (cm ³)	Consumi		Emissioni CO ₂	
		(WLTP - misto)		(WLTP - misto)	
		(l/100km)		(g/km)	
		Min	Max	Min	Max
Transit Combi M1 Passo Lungo - Tetto Normale 310 L3H2 TREND 2.0 EcoBlue 130 CV Automatica A6 - multiu - aut	1995	8.9	13	232	341
Transit Combi M1 Passo Lungo - Tetto Normale 310 L3H2 TREND 2.0 EcoBlue 170 CV Automatica A6 - multiu - aut	1995	8.9	13	232	341
Transit Combi M1 Passo Lungo - Tetto Normale 330 L3H2 TREND 2.0 EcoBlue 130 CV Manuale M6 - multiu - man	1995	8.2	13	214	341
Transit Combi M1 Passo Lungo - Tetto Normale 330 L3H2 TREND 2.0 EcoBlue 130 CV Automatica A6 - multiu - aut	1995	8.8	13	231	341
Transit Combi M1 Passo Lungo - Tetto Normale 330 L3H2 TREND 2.0 EcoBlue 170 CV Manuale M6 - multiu - man	1995	8.2	13	214	341
Transit Combi M1 Passo Lungo - Tetto Normale 330 L3H2 TREND 2.0 EcoBlue 170 CV Automatica A6 - multiu - aut	1995	8.8	13	231	341
Transit Combi M1 Passo Lungo - Tetto Normale 350 L3H2 TREND 2.0 EcoBlue 130 CV Manuale M6 - multiu - man	1995	8.2	13	214	341
Transit Combi M1 Passo Lungo - Tetto Normale 350 L3H2 TREND 2.0 EcoBlue 130 CV Automatica A6 - multiu - aut	1995	8.8	13	231	341
Transit Combi M1 Passo Lungo - Tetto Normale 350 L3H2 TREND 2.0 EcoBlue 170 CV Manuale M6 - multiu - man	1995	8.8	13	214	341
Transit Combi M1 Passo Lungo - Tetto Normale 350 L3H2 TREND 2.0 EcoBlue 170 CV Automatica A6 - multiu - aut	1995	8.8	13	231	341
Transit Combi M1 Passo Lungo - Tetto Normale 350 L3H2 TITANIUM 2.0 EcoBlue 130 CV Manuale M6 - multiu - man	1995	8.2	13	214	341
Transit Combi M1 Passo Lungo - Tetto Normale 350 L3H2 TITANIUM 2.0 EcoBlue 130 CV Automatica A6 - multiu - aut	1995	8.8	13	231	341
Transit Combi M1 Passo Lungo - Tetto Normale 350 L3H2 TITANIUM 2.0 EcoBlue 170 CV Automatica A6 - multiu - aut	1995	8.8	13	231	341

Marca: FORD

Combustibile: GPL - BENZINA

Modello	Cilindrata (cm ³)	Consumi (WLTP - misto)				Emissioni CO ₂ (WLTP - misto)			
		GPL (l/100km)		Benzina (l/100km)		GPL (g/km)		Benzina (g/km)	
		Min	Max	Min	Max	Min	Max	Min	Max
Fiesta Business - 75 CV - ber - man 5P	1084	7.1	8	5.6	6.3	112	126	126	142
Fiesta Plus - 75 CV - ber - man - 5P	1084	7.1	8	5.6	6.3	112	126	126	142
Fiesta Titanium - 75 CV - ber - man - 5P	1084	7.1	8	5.6	6.3	112	126	127	142

Marca: FORD**Combustibile: IBRIDO (Benzina - Elettrico)**

Modello	Cilindrata (cm ³)	Consumi (WLTP - misto) (l/100km)		Emissioni CO ₂ (WLTP - misto) (g/km)	
		Min	Max	Min	Max
Fiesta Business - 125 CV mHEV - ber - man - 5P	999	4.9	5.9	112	134
Fiesta Titanium - 125 CV mHEV - ber - man - 5P	999	5	5.9	113	134
Fiesta ST-Line - 125 CV mHEV - ber - aut - 5P	999	5.3	6.1	121	139
Fiesta ST-Line - 125 CV mHEV - ber - man - 5P	999	5.1	5.9	115	134
Fiesta Active - 125 CV mHEV - ber - aut - 5P	999	5.5	6.1	124	139
Fiesta Active - 125 CV mHEV - ber - man - 5P	999	5.2	5.9	118	134
Puma - Titanium - 125 CV - multiu - man - 5P	999	5.4	6	122	135
Puma - Titanium - 125 CV - multiu - aut - 5P	999	5.7	6.2	130	141
Puma - Titanium X - 125 CV - multiu - man - 5P	999	5.4	6	121	135
Puma - Titanium X - 125 CV - multiu - aut - 5P	999	5.7	6.2	130	141
Puma - ST-Line - 125 CV - multiu - man - 5P	999	5.3	6	121	135
Puma - ST-Line - 125 CV - multiu - aut - 5P	999	5.7	6.2	129	141
Puma - ST-Line X - 125 CV - multiu - man - 5P	999	5.3	6	121	135
Puma - ST-Line X - 125 CV - multiu - aut - 5P	999	5.7	6.2	129	141
Puma - ST-Line V - 125 CV - multiu - man - 5P	999	5.4	6	123	135
Puma - ST-Line V - 125 CV - multiu - aut - 5P	999	5.8	6.2	131	141
Nuova Kuga - Titanium Business - 190 CV - multiu - aut - 5P	2488	5.4	6.4	123	146
Nuova Kuga - Titanium Business - 190 CV - multiu - aut - 5P 4WD	2488	5.7	6.3	130	145
Nuova Kuga - Connect - 190 CV - multiu - aut - 5P	2488	5.4	6.4	124	146
Nuova Kuga - ST-Line - 190 CV - multiu - aut - 5P	2488	5.4	6.4	124	146
Nuova Kuga - ST-Line - 190 CV - multiu - aut - 5P 4WD	2488	5.7	6.3	131	145
Nuova Kuga - ST-Line X - 190 CV - multiu - aut - 5P	2488	5.4	6.4	124	146
Nuova Kuga - ST-Line X - 190 CV - multiu - aut - 5P 4WD	2488	5.7	6.3	131	145
Nuova Kuga - Vignal - 190 CV - multiu - aut - 5P 4WD	2488	5.4	6.4	125	145
Focus - Business - 125 CV - ber - man - 5P	999	5.1	6	116	136
Focus - Business - 125 CV - SW - man - 5P	999	5.2	6	117	136
Focus - ST-Line - 125 CV - ber - man - 5P	999	5.2	6	118	136
Focus - ST-Line - 125 CV - SW - man - 5P	999	5.3	6	120	136
Focus - ST-Line X - 155 CV - ber - man - 5P	999	5.3	6.1	120	138
Focus - ST-Line X - 155 CV - SW - man - 5P	999	5.4	6.1	123	138
Focus - Active - 125 CV - ber - man - 5P	999	5.3	6	119	136
Focus - Active - 125CV - SW - man - 5P	999	5.4	6	121	136
Focus - Active X - 155CV - ber - man - 5P	999	5.3	6.1	120	138
Focus - Active X - 155CV - SW - man - 5P	999	5.4	6.1	123	138
Mondeo Titanium HEV - 187 CV - ber - aut - 4P	1999	5.6	6.2	127	142

Marca: FORD**Combustibile: IBRIDO (Benzina - Elettrico)**

Modello	Cilindrata (cm ³)	Consumi (WLTP - misto) (l/100km)		Emissioni CO ₂ (WLTP - misto) (g/km)	
		Min	Max	Min	Max
Mondeo - ST-Line - 187 CV - ber - aut - 4P	1999	5.7	6.2	130	142
Mondeo - Vignale - 187 CV - ber - aut - 4P	1999	5.7	6.2	131	142
Mondeo - Titanium HEV - 187 CV - SW - aut	1999	5.7	6.2	130	142
Mondeo - ST-Line - 187 CV - SW - aut - 5P	1999	5.8	6.2	133	142
Mondeo - Vignale - SW - 187 CV - aut - 5P	1999	5.8	6.2	133	142
S-Max - Titanium Business - 190 CV - multiu - Aut - 5P	2488	6.4	6.7	146	153
S-Max - Titanium Business - 190 CV - multiu - Aut - 7P	2488	6.4	6.7	146	153
S-Max - ST-Line - 190 CV - multiu - aut - 5P	2488	6.4	6.7	147	153
S-Max - ST-Line - 190 CV - multiu - aut - 7P	2488	6.4	6.7	147	153
S-Max -Vignale - 190 CV - multiu - aut - 5P	2488	6.4	6.7	147	153
S-Max -Vignale - 190 CV - multiu - aut - 7P	2488	6.4	6.7	147	153
Galaxy - Titanium Business - 190 CV- multiu - aut - 5P	2488	6.5	6.7	148	153
Galaxy - V-Line - 190 CV - multiu - aut - 5P	2488	6.5	6.7	149	153

Marca: FORD

Combustibile: IBRIDO (Gasolio - Elettrico)

Modello	Cilindrata (cm ³)	Consumi (WLTP - misto) (l/100km)		Emissioni CO ₂ (WLTP - misto) (g/km)	
		Min	Max	Min	Max
Nuova Kuga - Connect - 150 CV - multiu - man - 5P	1995	4.9	5.5	127	144
Nuova Kuga - ST-Line - 150 CV - multiu - man - 5P	1995	4.9	5.5	127	144
Nuova Kuga - Titanium Business - 150 CV - multiu - man - 5P	1995	4.9	5.5	127	144
Tourneo Custom 320 Passo Corto Tetto Normale TREND EcoBlue Hybrid (mHEV) Manuale 3200 130 CV - multiu - man	1995	7.3	10.5	192	276
Tourneo Custom 320 Passo Corto Tetto Normale TITANIUM EcoBlue Hybrid (mHEV) Manuale 3200 130 CV - multiu - man	1995	7.6	10.5	198	276
Tourneo Custom 320 Passo Corto Tetto Normale TITANIUM EcoBlue Hybrid (mHEV) Manuale 3200 185 CV - multiu - man	1995	7.6	10.5	198	276
Tourneo Custom 320 Passo Corto Tetto Normale SPORT EcoBlue Hybrid (mHEV) Manuale 3200 185 CV - multiu - man	1995	7.5	10.5	196	276
Tourneo Custom 320 Passo Corto Tetto Normale ACTIVE EcoBlue Hybrid (mHEV) Manuale 3200 185 CV - multiu - man	1995	7.6	10.5	199	276
Tourneo Custom 320 Passo Lungo Tetto Normale TREND EcoBlue Hybrid (mHEV) Manuale 3200 185 CV - multiu - man	1995	7.4	10.5	193	276
Tourneo Custom 320 Passo Lungo Tetto Normale TITANIUM EcoBlue Hybrid (mHEV) Manuale 3200 130 CV - multiu - man	1995	7.6	10.5	199	276
Tourneo Custom 320 Passo Lungo Tetto Normale TITANIUM EcoBlue Hybrid (mHEV) Manuale 3200 185 CV - multiu - man	1995	7.6	10.5	199	276
Tourneo Custom 320 Passo Lungo Tetto Normale ACTIVE EcoBlue Hybrid (mHEV) Manuale 3200 185 CV - multiu - man	1995	7.6	10.5	200	276
Tourneo Custom 320 Shuttle Bus Passo Lungo Tetto Normale TREND EcoBlue Hybrid (mHEV) Manuale 3200 130 CV - multiu - man	1995	7.4	10.5	193	276
Transit Custom Combi M1 Passo Corto - Tetto Normale - 9 Posti 320 L1 H1 TREND 2.0 EcoBlue Hybrid (mHEV)130 CV Manuale M6 - multiu - man	1995	7.2	10.5	188	276
Transit Custom Combi M1 Passo Corto - Tetto Normale - 9 Posti 320 L1 H1 TREND 2.0 EcoBlue Hybrid (mHEV)170 CV Manuale M6 - multiu - man	1995	7.2	10.5	188	276
Transit Custom Combi M1 Passo Corto - Tetto Normale - 9 Posti 340 L1 H1 TREND 2.0 EcoBlue Hybrid (mHEV)130 CV Manuale M6 - multiu - man	1995	7.2	10.5	189	276
Transit Custom Combi M1 Passo Corto - Tetto Normale - 9 Posti 340 L1 H1 TREND 2.0 EcoBlue Hybrid (mHEV)170 CV Manuale M6 - multiu - man	1995	7.2	10.5	189	276
Transit Custom Combi M1 Passo Corto - Tetto Normale - 9 Posti 340 L1 H1 TRAIL 2.0 EcoBlue Hybrid (mHEV)130 CV Manuale M6 - multiu - man	1995	7.2	10.5	189	276
Transit Custom Combi M1 Passo Corto - Tetto Normale - 9 Posti 340 L1 H1 TRAIL 2.0 EcoBlue Hybrid (mHEV)170 CV Manuale M6 - multiu - man	1995	7.2	10.5	189	276
Transit Custom Combi M1 Passo Lungo - Tetto Normale - 9 Posti 320 L2 H1 TREND 2.0 EcoBlue Hybrid (mHEV)105 CV Manuale M6 - multiu - man	1995	7.2	10	189	276
Transit Custom Combi M1 Passo Lungo - Tetto Normale - 9 Posti 320 L2 H1 TREND 2.0 EcoBlue Hybrid (mHEV)130 CV Manuale M6 - multiu - man	1995	7.2	10.5	189	276
Transit Custom Combi M1 Passo Lungo - Tetto Normale - 9 Posti 320 L2 H1 TREND 2.0 EcoBlue Hybrid (mHEV)170 CV Manuale M6 - multiu - man	1995	7.2	10.5	189	276
Transit Custom Combi M1 Passo Lungo - Tetto Normale - 9 Posti 340 L2 H1 TREND 2.0 EcoBlue Hybrid (mHEV)130 CV Manuale M6 - multiu - man	1995	7.3	10.5	190	276

Marca: FORD

Combustibile: IBRIDO (Gasolio - Elettrico)

Modello	Cilindrata (cm ³)	Consumi (WLTP - misto) (l/100km)		Emissioni CO ₂ (WLTP - misto) (g/km)	
		Min	Max	Min	Max
Transit Custom Combi M1 Passo Lungo - Tetto Normale - 9 Posti 340 L2 H1 TREND 2.0 EcoBlue Hybrid (mHEV)170 CV Manuale M6 - multiu - man	1995	7.3	10.5	190	276
Transit Custom Combi M1 Passo Lungo - Tetto Normale - 9 Posti 340 L2 H1 TRAIL 2.0 EcoBlue Hybrid (mHEV)130 CV Manuale M6 - multiu - man	1995	7.3	10.5	191	276
Transit Custom Combi M1 Passo Lungo - Tetto Normale - 9 Posti 340 L2 H1 TRAIL 2.0 EcoBlue Hybrid (mHEV)170 CV Manuale M6 - multiu - man	1995	7.3	10.5	191	276
Transit Combi M1 Passo Medio - Tetto Normale 330 L2H2 TREND 2.0 EcoBlue (mHEV) 130 CV Manuale M6 - multiu - man	1995	7.9	12.1	208	319
Transit Combi M1 Passo Medio - Tetto Normale 330 L2H2 TREND 2.0 EcoBlue (mHEV) 170 CV Manuale M6 - multiu - man	1995	7.9	12.1	208	319
Transit Combi M1 Passo Medio - Tetto Normale 350 L2H2 TREND 2.0 EcoBlue (mHEV) 130 CV Manuale M6 - multiu - man	1995	8	12.1	209	319
Transit Combi M1 Passo Medio - Tetto Normale 350 L2H2 TREND 2.0 EcoBlue (mHEV) 170 CV Manuale M6 - multiu - man	1995	8	12.1	209	319
Transit Combi M1 Passo Medio - Tetto Normale 350 L2H2 TRAIL 2.0 EcoBlue (mHEV) 130 CV Manuale M6 - multiu - man	1995	8	12.1	209	319
Transit Combi M1 Passo Medio - Tetto Normale 350 L2H2 TRAIL 2.0 EcoBlue (mHEV) 170 CV Manuale M6 - multiu - man	1995	8	12.1	209	319
Transit Combi M1 Passo Medio - Tetto Normale 350 L2H2 TITANIUM 2.0 EcoBlue (mHEV) 130 CV Manuale M6 - multiu - man	1995	8	12.1	229	319
Transit Combi M1 Passo Lungo - Tetto Normale 330 L3H2 TREND 2.0 EcoBlue (mHEV) 130 CV Manuale M6 - multiu - man	1995	8	12.1	210	319
Transit Combi M1 Passo Lungo - Tetto Normale 330 L3H2 TREND 2.0 EcoBlue (mHEV) 170 CV Manuale M6 - multiu - man	1995	8	12.1	210	319
Transit Combi M1 Passo Lungo - Tetto Normale 350 L3H2 TREND 2.0 EcoBlue (mHEV) 130 CV Manuale M6 - multiu - man	1995	8	12.1	211	319
Transit Combi M1 Passo Lungo - Tetto Normale 350 L3H2 TREND 2.0 EcoBlue (mHEV) 170 CV Manuale M6 - multiu - man	1995	8	12.1	211	319
Transit Combi M1 Passo Lungo - Tetto Normale 350 L3H2 TRAIL 2.0 EcoBlue (mHEV) 130 CV Manuale M6 - multiu - man	1995	8.1	12.1	211	319
Transit Combi M1 Passo Lungo - Tetto Normale 350 L3H2 TRAIL 2.0 EcoBlue (mHEV) 170 CV Manuale M6 - multiu - man	1995	8.1	12.1	211	319
Transit Combi M1 Passo Lungo - Tetto Normale 350 L3H2 TITANIUM 2.0 EcoBlue (mHEV) 130 CV Manuale M6 - multiu - man	1995	8	12.1	211	319

Marca: FORD

Combustibile: IBRIDO (Benzina – Elettrico) a ricarica esterna (PLUG-IN) dove motore termico e motore elettrico concorrono insieme alla trazione

Modello	Cilindrata (cm ³)	Consumi (WLTP - ponderato misto) Energia + Benzina elettrica				Emissioni CO ₂ (WLTP - ponderato misto)	
		(kWh/100km)		(l/100km)		(g/km)	
		Min	Max	Min	Max	Min	Max
Nuova Kuga - Titanium Business - 225 CV - multitu - aut - 5	2488	16.85	16.85	1.4	1.4	32	32
Nuova Kuga - Connect - 225 CV - multitu - aut - 5P	2488	16.85	16.85	1.4	1.4	32	32
Nuova Kuga - ST-Line - 225 CV - multitu - aut - 5P	2488	16.85	16.85	1.4	1.4	32	32
Nuova Kuga - ST-Line X - 225 CV - multitu - aut - 5P	2488	16.85	16.85	1.4	1.4	32	32
Nuova Kuga - Vignale - 225 CV - multitu - aut - 5P	2488	16.85	16.85	1.4	1.4	32	32
Explorer ST-Line - 457 CV - multifu - aut - 5P - 4WD	2956	21.99	21.99	3.1	3.1	71	71

Marca: FORD

Propulsione: ELETTRICA AD AUTONOMIA ESTESA
(elettrico - benzina): a trazione esclusivamente elettrica
con motore termico ausiliare non di trazione

Modello	Cilindrata (cm ³)	Consumi (WLTP - ponderato misto) Energia + Benzina elettrica				Emissioni CO ₂ (WLTP - ponderato misto)	
		(kWh/100km)		(l/100km)		(g/km)	
		Min	Max	Min	Max	Min	Max
Transit Custom Combi M1 - Trend Passo Corto - 126 CV - multu - aut	996	19.4	21.6	3.8	3.8	86	86
Tourneo Custom Titanium - Passo Cordo Tetto Normale - 126 CV - multu - aut	996	19.4	21.6	3.8	3.8	86	86

Marca: FORD

Propulsione: ELETTRICA

Modello	Cilindrata (cm ³)	Consumi (WLTP - misto) (kWh/100km)		Emissioni CO ₂ (WLTP - misto) (g/km)	
		Min	Max	Min	Max
Mustang Mach-E - Elettrico Standard Range - 269 CV - aut - RWD	-	17.2	17.2	-	-
Mustang Mach-E - Elettrico Extended Range - 294 CV - aut - RWD	-	16.5	16.5	-	-
Mustang Mach-E AWD - Elettrico Standard Range - 269 CV - aut - 4WD	-	18.7	18.7	-	-
Mustang Mach-E AWD - Elettrico Extended Range - 351 CV - aut - 4WD	-	19.5	19.5	-	-
Mustang Mach-E First Edition - Elettrico Extended Range - 351 CV - aut - 4WD	-	19.5	19.5	-	-
Mustang Mach-E GT - Elettrico Extended Range - 487 CV - aut - 4WD	-	20	20	-	-

Marca: HVAL

Combustibile: GPL

Modello	Cilindrata (cm ³)	Consumi (WLTP - misto) (l/100km)		Emissioni CO ₂ (WLTP - misto) (g/km)	
		Min	Max	Min	Max
H2 GPL 1.5 Turbo sw 5P	1497	10.1	10.1	179	179

Marca: Honda

Combustibile: BENZINA

Modello	Cilindrata (cm ³)	Consumi (WLTP - misto) (l/100km)		Emissioni CO ₂ (WLTP - misto) (g/km)	
		Min	Max	Min	Max
CIVIC 4DR , ber, 4P	1498	5.8	6.5	130	147
CIVIC 4DR , ber, 4P	1597	6.9	6.9	156	156
CIVIC 4DR , ber, 4P, AUT	988	5.9	7	134	157
CIVIC 4DR , ber, 4P, AUT	1498	6.3	7.1	142	160
CIVIC 4DR , ber, 4P, AUT	1597	7.2	7.2	162	162
CIVIC 5DR , due volumi, 4P	988	5.6	6.4	127	144
CIVIC 5DR , due volumi, 4P	1498	5.8	6.5	130	147
CIVIC 5DR , due volumi, 4P	1996	8.1	8.7	183	197
CIVIC 5DR , due volumi, 4P, AUT	988	5.9	7	134	157
CIVIC 5DR , due volumi, 4P, AUT	1498	6.3	7.1	142	160
CR-V , multiu, 4P	1498	7.1	7.5	162	171
CR-V , multiu, 4P, 4WD	1498	7.7	8.3	175	188
CR-V , multiu, 4P, AUT, 4WD	1498	8.5	8.9	192	202
HR-V , multiu, 4P	1498	6.6	7	149	158
HR-V , multiu, 4P, AUT	1498	6.7	7.4	151	168

Marca: Honda

Combustibile: GASOLIO

Modello	Cilindrata (cm ³)	Consumi (WLTP - misto) (l/100km)		Emissioni CO ₂ (WLTP - misto) (g/km)	
		Min	Max	Min	Max
HR-V, multiu, 4P	1597	5	5.2	132	137

Marca: Honda

Combustibile: IBRIDO (Benzina - Elettrico)

Modello	Cilindrata (cm ³)	Consumi (WLTP - misto) (l/100km)		Emissioni CO ₂ (WLTP - misto) (g/km)	
		Min	Max	Min	Max
CR-V , multiu, 4P, AUT	1993	6.6	7	150	158
CR-V , multiu, 4P, AUT, 4WD	1993	7.1	7.3	160	167
JAZZ , due volumi, 4P, AUT	1498	4.5	5	101	113
NSX , coupé, 2P, AUT, 4WD	3493	10.7	10.7	242	242

Marca: Honda

Propulsione: ELETTRICA

Modello	Cilindrata (cm ³)	Consumi (WLTP - misto) (kWh/100km)		Emissioni CO ₂ (WLTP - misto) (g/km)	
		Min	Max	Min	Max
HONDA E, due volumi, 4P, AUT	0	17.2	17.2	0	0
HONDA E, due volumi, 4P, AUT	0	17.5	18.6	0	0

Marca: HYUNDAI

Combustibile: BENZINA

Modello	Cilindrata (cm ³)	Consumi (WLTP - misto) (l/100km)		Emissioni CO ₂ (WLTP - misto) (g/km)	
		Min	Max	Min	Max
Hyundai i10 1.0 MPI due volumi Ecopack 5p 4pos	998	110	122	4.8	5.4
Hyundai i10 1.0 MPI due volumi 5p 5pos	998	114	126	5.0	5.5
Hyundai i10 1.0 MPI aut due volumi 5p 5pos	998	119	134	5.2	5.9
Hyundai i10 1.0T-GDI due volumi 5p 5pos	998	123	124	5.4	5.5
Hyundai i20 1.2 MPI due volumi 5p	1197	117	127	5.2	5.6
Hyundai i20 1.0 T-GDI due volumi 5p	998	117	127	5.1	5.6
Hyundai i20N 1.6 T-GDI due volumi 5p	1598	158	158	6.9	7.0
Hyundai i30N 2.0 T-GDI 280 CV due volumi 5p	1998	182	183	8.0	8.1
Hyundai i30N 2.0 T-GDI 280 CV DCT due volumi 5p	1998	190	191	8.3	8.4
Hyundai i30N Fastback 2.0 T-GDI 280-CV DCT berlina 5p	1998	190	191	8.3	8.4
Hyundai Bayon 1.2 MPI multiu 5p	1197	124	129	5.5	5.7
Hyundai Kona 1.0T-GDI multiu 5p	998	128	137	5.7	6.1
Hyundai KonaN 2.0 T-GDI 280 CV DCT multiu 5p	1998	194	194	8.5	8.6
Hyundai Tucson 1.6 T-GDI multiu 5p	1598	150	159	6.6	7.0

Marca: HYUNDAI

Combustibile: GASOLIO

Modello	Cilindrata (cm ³)	Consumi (WLTP - misto) (l/100km)		Emissioni CO ₂ (WLTP - misto) (g/km)	
		Min	Max	Min	Max
Hyundai i30 1.6 CRDI due volumi 5p	1598	114	134	4.4	5.2
Hyundai i30 Wagon 1.6 CRDI fami 5p	1598	114	134	4.4	5.2
Hyundai Tucson 1.6CRDI multiu 5p	1598	136	146	5.2	5.6
Hyundai Santa Fe 2.2 CRDI DCT 4WD multiu 5p	2151	176	181	6.7	6.9

Marca: HYUNDAI

Combustibile: GPL - BENZINA

Modello	Cilindrata (cm ³)	Consumi (WLTP - misto)				Emissioni CO ₂ (WLTP - misto)			
		GPL (l/100km)		Benzina (l/100km)		GPL (g/km)		Benzina (g/km)	
		Min	Max	Min	Max	Min	Max	Min	Max
Hyundai i10 GPL 1.0 MPI due volumi Ecopack 5p 4pos	998	5.5	5.5	4.8	5.4	89	89	110	122
Hyundai i10 GPL 1.0 MPI due volumi 5p 5pos	998	6.8	6.8	5.0	5.5	110	110	114	126
Hyundai i20 GPL 1.2 MPI due volumi 5p	1197	6.6	6.9	5.6	5.6	107	112	127	127

Marca: HYUNDAI**Combustibile: IBRIDO (Benzina - Elettrico)**

Modello	Cilindrata (cm ³)	Consumi (WLTP - misto) (l/100km)		Emissioni CO ₂ (WLTP - misto) (g/km)	
		Min	Max	Min	Max
Hyundai i20	998	113	123	5.0	5.4
1.0 T-GDI 100CV 48V due volumi 5p					
Hyundai i20	998	115	128	5.1	5.6
1.0 T-GDI 100CV 48V DCT due volumi 5p					
Hyundai i20	998	115	124	5.1	5.5
1.0 T-GDI 120CV 48V due volumi 5p					
Hyundai i20	998	116	125	5.1	5.5
1.0 T-GDI 120CV 48V DCT due volumi 5p					
Hyundai Bayon	998	118	125	5.2	5.5
1.0 T-GDI 100CV 48V multiu 5p					
Hyundai Bayon	998	118	124	5.2	5.5
1.0 T-GDI 100CV 48V DCT multiu 5p					
Hyundai i30	998	120	137	5.3	6.0
1.0 T-GDI 120CV 48V due volumi 5p					
Hyundai i30 Fastback	998	120	137	5.3	6.0
1.0 T-GDI 120CV 48V berlina 5p					
Hyundai i30 Wagon	998	120	137	5.3	6.0
1.0 T-GDI 120CV 48V fami 5p					
Hyundai i30	1482	126	148	5.6	6.5
1.5 T-GDI 48V due volumi 5p					
Hyundai i30 Fastback	1482	126	148	5.6	6.5
1.5 T-GDI 48V berlina 5p					
Hyundai i30 Wagon	1482	126	148	5.6	6.5
1.5 T-GDI 48V berlina 5p					
Hyundai Kona	998	124	139	5.5	6.1
1.0 T-GDI 48V multiu 5p					
Hyundai Kona	1580	114	122	5.0	5.4
1.6 HEV AT multiu 5p					
Hyundai Tucson	1598	147	154	6.5	6.8
1.6 T-GDI 48V multiu 5p					
Hyundai Tucson	1598	143	150	6.3	6.6
1.6 T-GDI 48V DCT multiu 5p					
Hyundai Tucson	1598	125	135	5.5	5.9
1.6 HEV AT multiu 5p					
Hyundai Tucson	1598	140	149	6.2	6.6
1.6 HEV AT 4WD multiu 5p					
Hyundai Santa Fe	1598	157	172	6.9	7.6
1.6 HEV AT 4WD multiu 5p					
Hyundai IONIQ	1580	100	119	4.4	5.2
1.6 HEV DCT due volumi 5p					

Marca: HYUNDAI

Combustibile: IBRIDO (Gasolio - Elettrico)

Modello	Cilindrata (cm ³)	Consumi (WLTP - misto) (l/100km)		Emissioni CO ₂ (WLTP - misto) (g/km)	
		Min	Max	Min	Max
		Hyundai i30 1.6 CRDI 48V due volumi 5p	1598	116	141
Hyundai i30 1.6 CRDI 48V DCT due volumi 5p	1598	119	140	4.6	5.4
Hyundai i30 Fastback 1.6 CRDI 48V berlina 5p	1598	116	141	4.5	5.4
Hyundai i30 Wagon 1.6 CRDI 48V fami 5p	1598	116	141	4.5	5.4
Hyundai i30 Wagon 1.6 CRDI 48V DCT fami 5p	1598	119	140	4.6	5.4
Hyundai Kona 1.6 CRDI 48V multiu 5p	1598	124	136	4.7	5.2
Hyundai Kona 1.6 CRDI 48V DCT multiu 5p	1598	124	136	4.7	5.2
Hyundai Kona 1.6 CRDI 48V DCT 4WD multiu 5p	1598	137	147	5.2	5.6
Hyundai Tucson 1.6 CRDI 48V DCT multiu 5p	1598	137	146	5.2	5.6

Marca: HYUNDAI

Combustibile: IBRIDO (Benzina – Elettrico) a ricarica esterna (PLUG-IN) dove motore termico e motore elettrico concorrono insieme alla trazione

Modello	Cilindrata (cm ³)	Consumi (WLTP - ponderato misto) Energia + Benzina elettrica				Emissioni CO ₂ (WLTP - ponderato misto)	
		(kWh/100km)		(l/100km)		(g/km)	
		Min	Max	Min	Max	Min	Max
Hyundai IONIQ Plug-in 1.6 GDI DCT due volumi 5p	1580	11.7	11.7	1.1	1.1	26	26
Hyundai Tucson Plug-in 1.6 PHEV AT multiu 5p	1598	17.7	17.7	1.3	1.4	31	31
Hyundai SantaFe Plug-in 1.6 PHEV AT 4WD multiu 5p	1598	18.1	18.1	1.6	1.6	36	37

Marca: HYUNDAI

Propulsione: ELETTRICA

Modello	Cilindrata (cm ³)	Consumi (WLTP - misto) (kWh/100km)		Emissioni CO ₂ (WLTP - misto) (g/km)	
		Min	Max	Min	Max
Hyundai Kona Electric 39 kWh multiu 5p	0	14.7	15.4	0	0
Hyundai Kona Electric 64 kWh multiu 5p	0	14.3	15	0	0
Hyundai IONIQ Electric due volumi 5p	0	13.8	13.8	0	0
Hyundai IONIQ5 58 kWh multiu 5p	0	16.8	17.9	0	0
Hyundai IONIQ5 58 kWh 4WD multiu 5p	0	18.1	18.1	0	0
Hyundai IONIQ5 73 kWh multiu 5p	0	16.7	16.7	0	0
Hyundai IONIQ5 73 kWh 4WD multiu 5p	0	17.7	20.1	0	0

Marca: JAGUAR

Combustibile: BENZINA

Modello	Cilindrata (cm ³)	Consumi (WLTP - misto) (l/100km)		Emissioni CO ₂ (WLTP - misto) (g/km)	
		Min	Max	Min	Max
Jaguar XE 2.0	1997	7.9	9.2	179	208
Jaguar XE 2.0 KW221	1997	8.6	9.7	193	218
Jaguar XF 2.0	1997	7.9	9.2	179	208
Jaguar XF 2.0 KW221	1997	8.6	9.7	193	218
Jaguar F PACE 2.0	1997	9.3	10.4	209	235
Jaguar F PACE 5.0	5000	12.2	12.2	275	275
Jaguar F-TYPE KW331 AWD	5000	10.9	11.1	247	252
Jaguar F-TYPE KW423	5000		10.7		243
Jaguar F-TYPE KW221	1997	9.4	9.7	215	221
Jaguar F-TYPE KW331	5000	10.6	10.8	241	246

Marca: JAGUAR

Combustibile: GASOLIO

Modello	Cilindrata (cm ³)	Consumi (WLTP - misto) (l/100km)		Emissioni CO ₂ (WLTP - misto) (g/km)	
		Min	Max	Min	Max
Jaguar E PACE 2.0	1998	6.0	6.9	158	180

Marca: JAGUAR

Combustibile: IBRIDO (Benzina - Elettrico)

Modello	Cilindrata (cm ³)	Consumi (WLTP - misto) (l/100km)		Emissioni CO ₂ (WLTP - misto) (g/km)	
		Min	Max	Min	Max
Jaguar F PACE 2.0	2996	9.8	10.5	221	238
Jaguar E PACE 2.0	1997	8.9	10.1	200	227
Jaguar E PACE 2.0 KW221	1997	9.0	10.0	203	226
Jaguar E PACE 1.5	1498	7.9	8.5	179	191

Marca: JAGUAR**Combustibile: IBRIDO (Gasolio - Elettrico)**

Modello	Cilindrata (cm ³)	Consumi (WLTP - misto) (l/100km)		Emissioni CO ₂ (WLTP - misto) (g/km)	
		Min	Max	Min	Max
Jaguar XE 2.0	1998	4.8	5.8	127	151
Jaguar XE 2.0 AWD	1998	5.5	6.2	143	162
Jaguar XF 2.0	1998	4.8	5.8	127	151
Jaguar XF 2.0 AWD	1998	5.5	6.2	143	162
Jaguar F PACE 2.0	1998	6.2	7.0	163	183
Jaguar F PACE 3.0	2997	7.4	8.0	194	209
Jaguar E PACE 2.0	1998	6.4	7.3	167	191

Marca: JAGUAR

Combustibile: IBRIDO (Benzina – Elettrico) a ricarica esterna (PLUG-IN) dove motore termico e motore elettrico concorrono insieme alla trazione

Modello	Cilindrata (cm ³)	Consumi (WLTP - ponderato misto) Energia + Benzina elettrica				Emissioni CO ₂ (WLTP - ponderato misto)	
		(kWh/100km)		(l/100km)		(g/km)	
		Min	Max	Min	Max	Min	Max
Jaguar F PACE 2.0	1997	21.6	22.7	2.2	2.6	49	58
Jaguar E PACE 1.5	1498	18.0	21.0	1.4	2.0	32	44

Marca: JAGUAR

Propulsione: ELETTRICA

Modello	Cilindrata (cm ³)	Consumi (WLTP - misto) (kWh/100km)		Emissioni CO ₂ (WLTP - misto) (g/km)	
		Min	Max	Min	Max
Jaguar I PACE		22.0	24.8		

Marca: JEEP

Combustibile: BENZINA

Modello	Cilindrata (cm ³)	Consumi (WLTP - misto) (l/100km)		Emissioni CO ₂ (WLTP - misto) (g/km)	
		Min	Max	Min	Max
Compass Longitude 1.3 130cv MT6	1,332	6.6	6.9	152	158
Compass Longitude 1.3 150cv DDCT	1,332	6.6	6.9	152	158
Compass Limited 1.3 130cv MT6	1,332	6.7	7.0	152	160
Compass Limited 1.3 150cv DDCT	1,332	6.6	7.0	152	159
Compass 80° Anniversario 1.3 150cv DDCT	1,332	6.8	7.0	155	159
Compass S 1.3 150cv DDCT	1,332	6.8	6.9	155	157
Renegade Longitude 1.0 120cv MT6	999	6.4	6.6	145	150
Renegade Limited 1.0 120cv MT6	999	6.5	7.0	147	159
Renegade 80° Anniversario 1.0 120cv MT6	999	6.5	6.8	148	155
Renegade Longitude 1.3 150cv DDCT	1,332	6.5	6.7	149	153
Renegade Limited 1.3 150cv DDCT	1,332	6.6	7.0	151	160
Renegade 80° Anniversario 1.3 150cv DDCT	1,332	6.7	7.0	153	159
Renegade S 1.3 150cv DDCT	1,332	6.7	7.0	153	160
Wrangler Sport 2.0 272cv AT8	1,995	10.7	10.7	241	241
Wrangler Rubicon 2.0 272cv AT8	1,995	11.6	11.6	263	263
Wrangler Sahara 2.0 272cv AT8	1,995	10.7	10.7	242	242
Wrangler 80° Anniversario 2.0 272cv AT8	1,995	10.7	10.7	242	242
Wrangler Unlimited Sport 2.0 272cv AT8	1,995	11.1	11.1	251	251
Wrangler Unlimited Rubicon 2.0 272cv AT8	1,995	12.1	12.1	272	272
Wrangler Unlimited Sahara 2.0 272cv AT8	1,995	11.2	11.2	252	252
Wrangler Unlimited 80° Anniversario 2.0 272cv AT8	1,995	11.2	11.2	252	252

Marca: JEEP

Combustibile: GASOLIO

Modello	Cilindrata (cm ³)	Consumi (WLTP - misto) (l/100km)		Emissioni CO ₂ (WLTP - misto) (g/km)	
		Min	Max	Min	Max
Compass Longitude 1.6 130cv MT6	1,598	5.2	5.3	135	139
Compass Limited 1.6 130cv MT6	1,598	5.2	5.3	135	140
Compass 80° Anniversario 1.6 130cv MT6	1,598	5.2	5.3	136	138
Compass S 1.6 130cv MT6	1,598	5.2	5.3	136	140
Renegade Longitude 1.6 130cv MT6	1,598	5.0	5.1	132	134
Renegade Limited 1.6 130cv MT6	1,598	5.1	5.3	133	138
Renegade 80° Anniversario 1.6 130cv MT6	1,598	5.1	5.3	135	139
Renegade S 1.6 130cv MT6	1,598	5.1	5.3	135	138
Gladiator Overland 3.0 264cv AT8	2,987	9.5	9.8	248	256
Gladiator 80° Anniversario 3.0 264cv AT8	2,987	9.6	9.6	252	252

Marca: JEEP

Combustibile: IBRIDO (Benzina – Elettrico) a ricarica esterna (PLUG-IN) dove motore termico e motore elettrico concorrono insieme alla trazione

Modello	Cilindrata (cm ³)	Consumi (WLTP - ponderato misto) Energia elettrica + Benzina				Emissioni CO ₂ (WLTP - ponderato misto) (g/km)	
		(kWh/100km)		(l/100km)		Min	Max
		Min	Max	Min	Max		
Compass Longitude 1.3 190cv AT6	1,332	16.6	16.6	1.9	2.0	45	45
Compass Limited 1.3 190cv AT6	1,332	16.6	16.6	1.9	2.0	44	45
Compass 80° Anniversario 1.3 190cv AT6	1,332	16.6	16.6	1.9	2.0	44	46
Compass S 1.3 240cv AT6	1,332	16.1	16.2	1.9	1.9	44	45
Compass Trailhawk 1.3 240cv AT6	1,332	16.5	16.6	2.0	2.1	46	47
Renegade Limited 1.3 190cv AT6	1,332	15.6	16.1	1.8	2.0	41	46
Renegade 80° Anniversario 1.3 190cv AT6	1,332	15.7	16.1	1.9	2.0	43	46
Renegade S 1.3 240cv AT6	1,332	16.0	16.6	1.9	2.1	44	52
Renegade Trailhawk 1.3 240cv AT6	1,332	16.4	16.7	2.0	2.1	46	48
Wrangler Sahara 2.0 380cv AT8	1,995	22.1	22.1	3.5	3.5	79	79
Wrangler Rubicon 2.0 380cv AT8	1,995	23.9	23.9	4.1	4.1	94	94
Wrangler 80° Anniversario 2.0 380cv AT8	1,995	22.1	22.1	3.5	3.5	79	79

Marca: KIA

Combustibile: BENZINA

Modello	Cilindrata (cm ³)	Consumi (WLTP - misto) (l/100km)		Emissioni CO ₂ (WLTP - misto) (g/km)	
		Min	Max	Min	Max
KIA PICANTO CITY 1.0 67 cv B multiu man 5P	998	5.0	5.5	113	124
KIA PICANTO URBAN 1.0 67 cv B multiu man 5P	998	5.0	5.5	113	124
KIA PICANTO STYLE 1.0 67 cv B multiu man 5P	998	5.0	5.5	113	124
KIA PICANTO GT LINE 1.0 67 cv B multiu man 5P	998	5.0	5.5	113	124
KIA PICANTO X LINE 1.0 67 cv B multiu man 5P	998	5.0	5.5	113	124
KIA PICANTO URBAN 1.0 67 cv B multiu aut 5P	998	5.2	5.5	117	125
KIA PICANTO STYLE 1.0 67 cv B multiu aut 5P	998	5.2	5.5	117	125
KIA PICANTO X LINE 1.0 67 cv B multiu aut 5P	998	5.2	5.5	117	125
KIA PICANTO GT LINE 1.0 100 cv B multiu man 5P	998	5.0	5.4	114	124
KIA PICANTO X LINE 1.0 100 cv B multiu man 5P	998	5.0	5.4	114	124
KIA RIO STYLE 1.2 84 cv B multiu man 5P	1197	5.2	6.0	118	136
KIA STONIC URBAN 1.2 84 cv B SW man 5P	1197	5.5	6.1	125	139
KIA STONIC STYLE 1.2 84 cv B SW man 5P	1197	5.5	6.1	125	139
KIA CEED GT LINE 1.6 204 cv B ber DCT 5P	1591	6.8	6.8	153	153
KIA PROCEED GT 1.6 204 cv B SW DCT 5P	1591	6.8	6.8	153	153
KIA XCEED URBAN 1.0 120 cv B multiu man 5P	998	5.9	6.3	134	142
KIA XCEED STYLE 1.0 120 cv B multiu man 5P	998	5.9	6.3	134	142
KIA XCEED STYLE 1.5 160 cv B multiu man 5P	1482	6.0	6.4	136	145
KIA XCEED HIGH TECH 1.5 160 cv B multiu man 5P	1482	6.0	6.4	136	145
KIA SPORTAGE URBAN 1.6 132 cv B multiu man 5P	1591	7.4	8.0	168	181
KIA SPORTAGE BUSINESS CLASS 1.6 132 cv B multiu man 5P	1591	7.4	8.0	168	181
KIA SPORTAGE STYLE 1.6 132 cv B multiu man 5P	1591	7.4	8.0	168	181

Marca: KIA

Combustibile: GASOLIO

Modello	Cilindrata (cm ³)	Consumi (WLTP - misto) (l/100km)		Emissioni CO ₂ (WLTP - misto) (g/km)	
		Min	Max	Min	Max
KIA SPORTAGE URBAN 1.6 115cv G multiu man 5P	1598	5.7	6.1	149	160
KIA SPORTAGE BUSINESS CLASS 1.6 115cv G multiu man 5P	1598	5.7	6.1	149	160
KIA SPORTAGE STYLE 1.6 115cv G multiu man 5P	1598	5.7	6.1	149	160

Marca: KIA

Combustibile: GPL - BENZINA

Modello	Cilindrata (cm ³)	Consumi (WLTP - misto)				Emissioni CO ₂ (WLTP - misto)			
		GPL (l/100km)		Benzina (l/100km)		GPL (g/km)		Benzina (g/km)	
		Min	Max	Min	Max	Min	Max	Min	Max
KIA PICANTO URBAN 1.0 66 cv GP multiu man 5P	998	6.6	6.6	5.1	5.2	106	106	115	117
KIA PICANTO STYLE 1.0 66 cv GP multiu man 5P	998	6.6	6.6	5.1	5.2	106	106	115	117
KIA PICANTO GT LINE 1.0 66 cv GP multiu man 5P	998	6.7	6.7	5.1	5.2	107	107	115	117
KIA PICANTO X LINE 1.0 66 cv GP multiu man 5P	998	6.7	6.7	5.1	5.2	107	107	115	117
KIA RIO URBAN 1.2 82 cv GP multiu man 5P	1197	7.2	7.2	5.2	5.7	116	116	118	130
KIA RIO STYLE 1.2 82 cv GP multiu man 5P	1197	7.2	7.2	5.2	5.7	116	116	118	130
KIA STONIC URBAN 1.2 82 cv GP SW man 5P	1197	7.7	7.7	5.5	6.1	125	125	125	137
KIA STONIC STYLE 1.2 82 cv GP SW man 5P	1197	7.1	7.1	5.5	5.7	114	114	125	130
KIA SPORTAGE URBAN 1.6 126 cv GP multiu man 5P	1591	9.1	9.1	7.4	8	147	147	168	180
KIA SPORTAGE BUSINESS CLASS 1.6 126 cv GP multiu man 5P	1591	9.1	9.1	7.4	8	147	147	168	180
KIA SPORTAGE STYLE 1.6 126 cv GP multiu man 5P	1591	9.9	9.9	7.4	8	161	161	168	180
KIA CEED STYLE 1.0 95 cv GP ber man 5P	998	7.3	7.3			119	119		
KIA CEED STYLE 1.0 95 cv GP SW man 5P	998	7.3	7.3			119	119		
KIA XCEED URBAN 1.0 117 cv GP multiu man 5P	998	7.5	7.5			122	122		
KIA XCEED HIGH TECH 1.0 117 cv GP multiu man 5P	998	8.1	8.1			131	131		

Marca: KIA

Combustibile: IBRIDO (Benzina - Elettrico)

Modello	Cilindrata (cm ³)	Consumi (WLTP - misto) (l/100km)		Emissioni CO ₂ (WLTP - misto) (g/km)	
		Min	Max	Min	Max
KIA RIO MH STYLE 1.0 100 cv B multiu man 5P	998	5.0	5.5	114	125
KIA RIO MH GT LINE 1.0 100 cv B multiu man 5P	998	5.0	5.5	114	125
KIA RIO MH STYLE 1.0 120 cv B multiu DCT 5P	998	5.1	5.5	116	126
KIA RIO MH GT LINE 1.0 120 cv B multiu DCT 5P	998	5.1	5.5	116	126
KIA STONIC MH STYLE 1.0 100 cv B SW man 5P	998	5.2	5.7	119	129
KIA STONIC MH GT LINE 1.0 100 cv B SW man 5P	998	5.2	5.7	119	129
KIA STONIC MH STYLE 1.0 120 cv B SW DCT 5P	998	5.1	5.7	116	129
KIA STONIC MH GT LINE 1.0 120 cv B SW DCT 5P	998	5.1	5.7	116	129
KIA CEED MH STYLE 1.0 120 cv B ber DCT 5P	998	5.4	6.0	123	136
KIA CEED MH GT LINE 1.5 160 cv B ber DCT 5P	1482	5.6	6.0	126	136
KIA CEED SW MH STYLE 1.5 160 cv B ber DCT 5P	1482	5.6	6.0	126	136
KIA PROCEED MH GT LINE 1.5 160 cv B SW DCT 5P	1482	5.6	6.0	126	136
KIA PROCEED MH GT LINE PLUS 1.5 160 cv B SW DCT 5P	1482	5.6	6.0	126	136
KIA XCEED MH STYLE 1.5 160 cv B multiu man 5P	1482	5.9	6.4	134	146
KIA XCEED MH HIGH TECH 1.5 160 cv B multiu man 5P	1482	5.9	6.4	134	146
KIA XCEED MH EVOLUTION 1.5 160 cv B multiu man 5P	1482	5.9	6.4	134	146
KIA XCEED MH STYLE 1.5 160 cv B multiu DCT 5P	1482	5.9	6.2	135	141
KIA XCEED MH HIGH TECH 1.5 160 cv B multiu DCT 5P	1482	5.9	6.2	135	141
KIA XCEED MH EVOLUTION 1.5 160 cv B multiu DCT 5P	1482	5.9	6.2	135	141
KIA NIRO HEV URBAN 1.6 141 cv B SW DCT 5P	1580	4.4	5.2	100	119
KIA NIRO HEV STYLE 1.6 141 cv B SW DCT 5P	1580	4.4	5.2	100	119
KIA NIRO HEV EVOLUTION 1.6 141 cv B SW DCT 5P	1580	4.4	5.2	100	119
KIA SORENTO HEV BUSINESS 1.6 230 cv B SW aut 5P	1598	6.4	6.8	145	154
KIA SORENTO HEV STYLE 1.6 230 cv B SW aut 5P	1598	6.4	6.8	145	154
KIA SORENTO HEV BUSINESS 1.6 230 cv B SW aut 5P 4x4	1598	6.8	7.5	155	170
KIA SORENTO HEV STYLE 1.6 230 cv B SW aut 5P 4x4	1598	6.8	7.5	155	170
KIA SORENTO HEV EVOLUTION 1.6 230 cv B SW aut 5P 4x4	1598	6.8	7.5	155	170

Marca: KIA

Combustibile: IBRIDO (Gasolio - Elettrico)

Modello	Cilindrata (cm ³)	Consumi (WLTP - misto) (l/100km)		Emissioni CO ₂ (WLTP - misto) (g/km)	
		Min	Max	Min	Max
KIA CEED MH STYLE 1.6 136 cv G ber man 5P	1598	4.5	4.5	118	126
KIA CEED MH GT LINE 1.6 136 cv G ber man 5P	1598	4.5	4.5	118	126
KIA CEED MH STYLE 1.6 136 cv G ber DCT 5P	1598	4.6	5.0	121	132
KIA CEED MH GT LINE 1.6 136 cv G ber DCT 5P	1598	4.6	5.0	121	132
KIA CEED SW MH STYLE 1.6 136 cv G SW man 5P	1598	4.5	4.5	118	126
KIA CEED SW MH BUSINESS CLASS 1.6 136 cv G SW man 5P	1598	4.5	4.5	118	126
KIA CEED SW MH STYLE 1.6 136 cv G SW DCT 5P	1598	4.6	5.0	121	132
KIA CEED SW MH BUSINESS CLASS 1.6 136 cv G SW DCT 5P	1598	4.6	5.0	121	132
KIA XCEED MH STYLE 1.6 136 cv G multiu man 5P	1598	5.0	5.2	130	135
KIA XCEED MH BUSINESS CLASS 1.6 136 cv G multiu man 5P	1598	5.0	5.2	130	135
KIA XCEED MH HIGH TECH 1.6 136 cv G multiu man 5P	1598	5.0	5.2	130	135
KIA XCEED MH EVOLUTION 1.6 136 cv G multiu man 5P	1598	5.0	5.2	130	135
KIA XCEED MH STYLE 1.6 136 cv G multiu DCT 5P	1598	5.1	5.3	133	138
KIA XCEED MH BUSINESS CLASS 1.6 136 cv G multiu DCT 5P	1598	5.1	5.3	133	138
KIA XCEED MH HIGH TECH 1.6 136 cv G multiu DCT 5P	1598	5.1	5.3	133	138
KIA XCEED MH EVOLUTION 1.6 136 cv G multiu DCT 5P	1598	5.1	5.3	133	138
KIA SPORTAGE MH URBAN 1.6 136 cv G multiu man 5P	1598	5.7	6.0	148	157
KIA SPORTAGE MH BUSINESS CLASS 1.6 136 cv G multiu man 5P	1598	5.7	6.0	148	157
KIA SPORTAGE MH STYLE 1.6 136 cv G multiu man 5P	1598	5.7	6.0	148	157
KIA SPORTAGE MH BLACK EDITION 1.6 136 cv G multiu man 5P	1598	5.7	6.0	148	157
KIA SPORTAGE MH GT LINE 1.6 136 cv G multiu man 5P	1598	5.7	6.0	148	157
KIA SPORTAGE MH BUSINESS CLASS 1.6 136 cv G multiu DCT 5P	1598	5.6	6.1	146	158
KIA SPORTAGE MH STYLE 1.6 136 cv G multiu DCT 5P	1598	5.6	6.1	146	158
KIA SPORTAGE MH BLACK EDITION 1.6 136 cv G multiu DCT 5P	1598	5.6	6.1	146	158
KIA SPORTAGE MH GT LINE 1.6 136 cv G multiu DCT 5P	1598	5.6	6.1	146	158
KIA SPORTAGE MH GT LINE 30TH ANNIVERSARY 1.6 136 cv G multiu DCT 5P	1598	5.6	6.1	146	158
KIA SPORTAGE MH GT LINE 1.6 136 cv G multiu DCT 5P 4x4	1598	6.6	6.6	173	173
KIA SPORTAGE MH GT LINE 30TH ANNIVERSARY 1.6 136 cv G multiu DCT 5P 4x4	1598	6.6	6.6	173	173

Marca: KIA

Combustibile: IBRIDO (Benzina – Elettrico) a ricarica esterna (PLUG-IN) dove motore termico e motore elettrico concorrono insieme alla trazione

Modello	Cilindrata (cm ³)	Consumi (WLTP - ponderato misto) Energia elettrica + Benzina				Emissioni CO ₂ (WLTP - ponderato misto) (g/km)	
		(kWh/100km)		(l/100km)		Min	Max
		Min	Max	Min	Max		
KIA CEED SW PHEV HIGH TECH 1.6 141 cv B SW DCT 5P	1580	11.6	12.5	1.3	1.5	29	33
KIA XCEED PHEV HIGH TECH 1.6 141 cv B SW DCT 5P	1580	12.3	13.2	1.4	1.7	32	38
KIA XCEED PHEV EVOLUTION 1.6 141 cv B SW DCT 5P	1580	12.3	13.2	1.4	1.7	32	38
KIA NIRO PHEV URBAN 1.6 141 cv B SW DCT 5P	1580	12.2	12.2	1.4	1.4	31	31
KIA NIRO PHEV STYLE 1.6 141 cv B SW DCT 5P	1580	12.2	12.2	1.4	1.4	31	31
KIA NIRO PHEV EVOLUTION 1.6 141 cv B SW DCT 5P	1580	12.2	12.2	1.4	1.4	31	31
KIA SORENTO PHEV BUSINESS 1.6 230 cv B SW aut 5P 4x4	1598	18.4	18.4	1.6	1.6	38	38
KIA SORENTO PHEV STYLE 1.6 230 cv B SW aut 5P 4x4	1598	18.4	18.4	1.6	1.6	38	38
KIA SORENTO PHEV EVOLUTION 1.6 230 cv B SW aut 5P 4x4	1598	18.4	18.4	1.6	1.6	38	38

Marca: KIA

Propulsione: ELETTRICA

Modello	Cilindrata (cm ³)	Consumi (WLTP - misto) (kWh/100km)		Emissioni CO ₂ (WLTP - misto) (g/km)	
		Min	Max	Min	Max
KIA e-SOUL STYLE 39,2 kWh 136 EV SW DCT 5P		15.6	15.6	0	0
KIA e-SOUL STYLE 64 kWh 204 EV SW DCT 5P		15.7	15.7	0	0
KIA e-Niro URBAN 39,2 kWh 136 EV SW DCT 5P		15.3	15.3	0	0
KIA e-Niro STYLE 39,2 kWh 136 EV SW DCT 5P		15.3	15.3	0	0
KIA e-Niro STYLE 64 kWh 204 EV SW DCT 5P		15.9	15.9	0	0
KIA e-Niro EVOLUTION 64 kWh 204 EV SW DCT 5P		15.9	15.9	0	0

Marca: LAMBORGHINI

Combustibile: BENZINA

Modello	Cilindrata (cm ³)	Consumi (WLTP - misto) (l/100km)		Emissioni CO ₂ (WLTP - misto) (g/km)	
		Min	Max	Min	Max
Lamborghini AVENTADOR					
Coupe S	6498		19.2		460
Roadster S	6498		19.2		460
Coupe SVJ	6498		18.0		448
Roadster SVJ	6498		18.0		448
Lamborghini HURACAN					
Huracan EVO Coupe 4WD	5204		13.7		332
Huracan EVO Spyder 4WD	5204		14.2		338
Huracan EVO Coupe 2WD	5204		13.8		330
Huracan EVO Spyder 2WD	5204		13.9		335
Huracan STO	5204		13.9		331
Lamborghini URUS					
Urus	3996		12.7		325

Marca: LAMBORGHINI

Combustibile: IBRIDO (Benzina - Elettrico)

Modello	Cilindrata (cm ³)	Consumi (WLTP - misto) (l/100km)		Emissioni CO ₂ (WLTP - misto) (g/km)	
		Min	Max	Min	Max
Lamborghini SIAN					
Sian coupè	6498		19.2		447
Sian roadster	6498		18.5		447

Marca: LANCIA

Combustibile: GPL - BENZINA

Modello	Cilindrata (cm ³)	Consumi (WLTP - misto)				Emissioni CO ₂ (WLTP - misto)			
		GPL (l/100km)		Benzina (l/100km)		GPL (g/km)		Benzina (g/km)	
		Min	Max	Min	Max	Min	Max	Min	Max
Ypsilon Silver 5 porte 1.2 69 cv MT5	1242	7.6	7.7	6.1	6.1	122	124	138	139
Ypsilon Gold 5 porte 1.2 69 cv MT5	1242	7.6	7.7	6.1	6.2	122	124	138	140

Marca: LANCIA

Combustibile: METANO - BENZINA

Modello	Cilindrata (cm ³)	Consumi (WLTP - misto)				Emissioni CO ₂ (WLTP - misto)			
		Metano (m ³ /100km)		Benzina (l/100km)		Metano (g/km)		Benzina (g/km)	
		Min	Max	Min	Max	Min	Max	Min	Max
Ypsilon Silver 5 porte 0.9 70 cv MT5	875	6.3	6.4	6.5	6.6	112	114	147	149
Ypsilon Gold 5 porte 0.9 70 cv MT5	875	6.3	6.4	6.5	6.6	111	113	147	148

Marca: LANCIA

Combustibile: IBRIDO (Benzina - Elettrico)

Modello	Cilindrata (cm ³)	Consumi (WLTP - misto) (l/100km)		Emissioni CO ₂ (WLTP - misto) (g/km)	
		Min	Max	Min	Max
Ypsilon Silver 5 porte 1.0 70 cv MT6	999	5.1	5.2	117	119
Ypsilon Gold 5 porte 1.0 70 cv MT6	999	5.1	5.3	117	120

Marca: LAND ROVER

Combustibile: BENZINA

Modello	Cilindrata (cm ³)	Consumi (WLTP - misto) (l/100km)		Emissioni CO ₂ (WLTP - misto) (g/km)	
		Min	Max	Min	Max
Range Rover 5.0	4999	13.6	14.7	306	331
Range Rover 5.0 KW415	4999	15.2	15.2	342	342
Range Rover Velar 2.0	1997	9.3	10.4	209	235
Discovery 2.0	1997	11.0	12.3	248	277
Range Rover Sport 2.0	1997	11.0	12.0	247	270
Range Rover Sport 5.0	4999	13.6	14.7	306	331
Range Rover Sport 5.0 KW423	4999	14.7	14.7	331	331
Defender 2.0	1997	11.5	12.8	259	289
Defender 5.0	4999	14.5	15.3	327	346

Marca: LAND ROVER

Combustibile: GASOLIO

Modello	Cilindrata (cm ³)	Consumi (WLTP - misto) (l/100km)		Emissioni CO ₂ (WLTP - misto) (g/km)	
		Min	Max	Min	Max
Discovery Sport 2.0.	1998	6.0	6.9	158	180
Range Rover Evoque 2.0	1998	6.0	6.9	158	180

Marca: LAND ROVER

Combustibile: IBRIDO (Benzina - Elettrico)

Modello	Cilindrata (cm ³)	Consumi (WLTP - misto) (l/100km)		Emissioni CO ₂ (WLTP - misto) (g/km)	
		Min	Max	Min	Max
Range Rover 3.0	2996	10.3	11.5	234	261
Range Rover Velar 3.0	2996	9.8	10.5	221	238
Discovery 3.0	2996	10.5	11.3	236	254
Discovery Sport 2.0	1997	8.9	10.1	200	227
Discovery Sport 2.0 KW 213	1997	9.0	10.0	203	226
Range Rover Evoque 2.0	1997	8.9	10.1	200	227
Range Rover Evoque 2.0. KW221	1997	9.0	10.0	203	226
Range Rover Evoque 1.5	1498	7.9	8.5	179	191
Range Rover Sport 3.0	2996	10.3	11.5	234	261
Defender 3.0	2996	11.1	12.2	251	277

Marca: LAND ROVER

Combustibile: IBRIDO (Gasolio - Elettrico)

Modello	Cilindrata (cm ³)	Consumi (WLTP - misto) (l/100km)		Emissioni CO ₂ (WLTP - misto) (g/km)	
		Min	Max	Min	Max
Range Rover 3.0	2997	8.3	9.3	217	244
Range Rover 3.0 KW221	2997	8.8	9.8	231	257
Range Rover Velar 2.0	1998	6.2	7.0	163	183
Range Rover Velar 3.0.	2997	7.4	8.0	194	209
Discovery 3.0	2997	8.3	8.9	216	232
Discovery Sport 2.0	1998	6.4	7.3	167	191
Range Rover Evoque 2.0	1998	6.4	7.3	167	191
Range Rover Sport 3.0	2997	8.3	9.3	216	244
Range Rover Sport 3.0 KW221	2997	8.8	9.8	231	257
Defender 3.0	2997	8.6	9.6	226	251

Marca: LAND ROVER

Combustibile: IBRIDO (Benzina – Elettrico) a ricarica esterna (PLUG-IN) dove motore termico e motore elettrico concorrono insieme alla trazione

Modello	Cilindrata (cm ³)	Consumi (WLTP - ponderato misto) Energia + Benzina elettrica				Emissioni CO ₂ (WLTP - ponderato misto)	
		(kWh/100km)		(l/100km)		(g/km)	
		Min	Max	Min	Max	Min	Max
Range Rover 2.0	1997	25.5	27.4	3.2	4.0	72	91
Range Rover Velar 2.0	1997	21.6	22.7	2.2	2.6	49	58
Discovery Sport 1.5	1498	18.0	21.0	1.4	2.0	32	44
Range Rover Evoque 1.5	1498	18.0	21.0	1.4	2.0	32	44
Range Rover Sport 2.0	1997	25.5	27.4	3.2	4.0	72	91
Defender 2.0	1997	27.4	29.2	3.3	3.9	74	88

Marca: LEXUS

Combustibile: BENZINA

Modello	Cilindrata (cm ³)	Consumi (WLTP - misto) (l/100km)		Emissioni CO ₂ (WLTP - misto) (g/km)	
		Min	Max	Min	Max
RC-F 5.0L Coupè **	4969	11.8	11.8	268	268
LC 5.0L Coupè **	4969	11.6	11.6	262	262
LC 5.0L Decap **	4969	11.7	11.7	275	275

Marca: LEXUS

Combustibile: IBRIDO (Benzina - Elettrico)

Modello	Cilindrata (cm ³)	Consumi (WLTP - misto) (l/100km)		Emissioni CO ₂ (WLTP - misto) (g/km)	
		Min	Max	Min	Max
UX 2.0L 5P 2WD CVT (MY20)	1987	5.3	5.6	120	128
UX 2.0L 5P 4WD CVT (MY20)	1987	5.8	6	131	137
UX 2.0L 5P 2WD CVT (MY21)	1987	5.3	5.6	120	128
UX 2.0L 5P 4WD CVT (MY21)	1987	5.9	6	134	137
NX 2.5L 5P 2WD CVT	2487	7.1	7.4	160	167
NX 2.5L 5P 4WD CVT	2487	7.5	7.7	170	174
RX 3.5L 5P 4WD CVT	3456	7.9	7.9	178	180
RXL 3.5L 5P 4WD CVT	3456	8.1	8.2	184	185
ES 2.5L 4P CVT	2487	5.3	5.6	119	127
LS 3.5L 4P 4WD CVT	3456	9.4	9.5	212	216
LC 3.5L 2WD CVT Coupè **	3456	8.1	8.1	184	184

Marca: LEXUS

Propulsione: ELETTRICA

Modello	Cilindrata (cm ³)	Consumi (WLTP - misto) (kWh/100km)		Emissioni CO ₂ (WLTP - misto) (g/km)	
		Min	Max	Min	Max
UX 300e 5P	0	16.9	17	0	0

Marca: MAHINDRA

Combustibile: BENZINA

Modello	Cilindrata (cm ³)	Consumi (WLTP - misto) (l/100km)		Emissioni CO ₂ (WLTP - misto) (g/km)	
		Min	Max	Min	Max
KUV100 1,2 VVT K6+	1198	7.2	7.2	163	163
KUV100 1,2 VVT K8	1198	7.2	7.2	163	163

Marca: MAHINDRA

Combustibile: GASOLIO

Modello	Cilindrata (cm ³)	Consumi (WLTP - misto) (l/100km)		Emissioni CO ₂ (WLTP - misto) (g/km)	
		Min	Max	Min	Max
XUV500 2,2 16V FWD W6	2179	8.19	8.19	203	203
XUV500 2,2 16V FWD W8	2179	8.19	8.19	203	203
XUV500 2,2 16V FWD W10	2179	8.19	8.19	203	203
XUV500 2,2 16V AWD W6	2179	8.18	8.18	214	214
XUV500 2,2 16V AWD W8	2179	8.18	8.18	214	214
XUV500 2,2 16V AWD W10	2179	8.18	8.18	214	214

Marca: MASERATI

Combustibile: BENZINA

Modello	Cilindrata (cm ³)	Consumi (WLTP - misto) (l/100km)		Emissioni CO ₂ (WLTP - misto) (g/km)	
		Min	Max	Min	Max
Maserati Ghibli V6 350cv RWD AT8	2979	10.5	11.3	238	256
Maserati Ghibli V6 430cv RWD AT8	2979	10.5	11.3	238	257
Maserati Ghibli V6 430cv AWD AT8	2979	10.9	11.9	247	269
Maserati Ghibli V8 580cv RWD AT8	3798	12.3	12.7	277	286
Maserati Quattroporte V6 350cv RWD AT8	2979	10.5	11.3	238	256
Maserati Quattroporte V6 430cv RWD AT8	2979	10.5	11.3	238	257
Maserati Quattroporte V6 430cv AWD AT8	2979	10.9	11.9	247	269
Maserati Quattroporte V8 580cv RWD AT8	3798	12.3	12.7	277	286
Maserati Levante V6 350cv AWD AT8	2979	12.6	13.6	285	309
Maserati Levante V6 430cv AWD AT8	2979	12.0	12.9	271	292
Maserati Levante V8 580cv AWD AT8	3798	13.7	14.7	311	332
Maserati MC20 V6 630cv RWD AT8	2992	-	11.5	-	261

Marca: MASERATI

Combustibile: IBRIDO (Benzina - Elettrico)

Modello	Cilindrata (cm ³)	Consumi (WLTP - misto) (l/100km)		Emissioni CO ₂ (WLTP - misto) (g/km)	
		Min	Max	Min	Max
Maserati Ghibli T4 mHEV RWD AT8	1995	8.2	9.5	186	216

Marca: MAZDA

Combustibile: BENZINA

Modello	Cilindrata (cm ³)	Consumi (WLTP - misto) (l/100km)		Emissioni CO ₂ (WLTP - misto) (g/km)	
		Min	Max	Min	Max
MX-5 Roadster 1.5L 132 CV Skyactiv-G 6MT 100th Anniversary	1496	6.3	6.3	142	142
MX-5 2021 Roadster 1.5L 132 CV Skyactiv-G 6MT Exceed	1496	6.3	6.3	142	142
MX-5 2021 Roadster 1.5L 132 CV Skyactiv-G 6MT Exceed + Nappa White	1496	6.3	6.3	142	142
MX-5 2021 Roadster 1.5L 132 CV Skyactiv-G 6MT Exceed + Nappa Red	1496	6.3	6.3	142	142
MX-5 2021 Roadster 2.0L 184 CV Skyactiv-G 6MT CV Sport	1998	6.9	6.9	155	155
MX-5 2021 RF 2.0L 184 CV Skyactiv-G 6MT Sport	1998	6.9	6.9	155	155
MX-5 2021 RF 2.0L 184 CV Skyactiv-G 6MT Sport + tetto nero lucido	1998	6.9	6.9	155	155
MX-5 RF 2.0L 184 CV Skyactiv-G 6MT 100th Anniversary	1998	6.9	6.9	155	155
Nuovo CX-5 2021 2.0L 165 CV Skyactiv-G 2WD 6AT BUSINESS	1998	7.3	7.3	165	165
Nuovo CX-5 2021 2.0L 165 CV Skyactiv-G 2WD 6AT EXCLUSIVE LEATHER WHITE	1998	7.3	7.3	166	166
Nuovo CX-5 2021 2.0L 165 CV Skyactiv-G 2WD 6AT EXCLUSIVE	1998	7.3	7.3	166	166
Nuovo CX-5 2021 2.0L 165 CV Skyactiv-G 2WD 6AT SIGNATURE	1998	7.3	7.3	166	166
Nuovo CX-5 2021 2.0L 165 CV Skyactiv-G 2WD 6AT Versione Speciale - HOMURA	1998	7.3	7.3	166	166
Nuovo CX-5 2021 2.0L 165 CV Skyactiv-G 4WD 6AT Versione Speciale - HOMURA	1998	7.7	7.7	174	174
Nuovo CX-5 2021 2.0L 165 CV Skyactiv-G 4WD 6AT EXCLUSIVE	1998	7.7	7.7	174	174
Nuovo CX-5 2021 2.0L 165 CV Skyactiv-G 4WD 6AT EXCLUSIVE LEATHER WHITE	1998	7.7	7.7	174	174
Nuovo CX-5 2021 2.0L 165 CV Skyactiv-G 4WD 6AT SIGNATURE	1998	7.7	7.7	174	174
Nuovo CX-5 2021 2.0L 165 CV Skyactiv-G 4WD 6AT 100TH ANNIVERSARY	1998	7.7	7.7	174	174
Nuovo CX-5 2021 2.0L 165 CV Skyactiv-G 2WD 6MT BUSINESS	1998	6.7	6.7	152	152
Nuovo CX-5 2021 2.0L 165 CV Skyactiv-G 2WD 6MT Versione Speciale - HOMURA	1998	6.8	6.8	153	153
Nuovo CX-5 2021 2.0L 165 CV Skyactiv-G 2WD 6MT EXCLUSIVE LEATHER WHITE	1998	6.8	6.8	153	153
Nuovo CX-5 2021 2.0L 165 CV Skyactiv-G 2WD 6MT EXCLUSIVE	1998	6.8	6.8	153	153
Nuovo CX-5 2021 2.0L 165 CV Skyactiv-G 2WD 6MT SIGNATURE	1998	6.8	6.8	153	153
Nuovo CX-5 2021 2.0L 165 CV Skyactiv-G 4WD 6MT Versione Speciale - HOMURA	1998	7.6	7.6	172	172
Nuovo CX-5 2021 2.0L 165 CV Skyactiv-G 4WD 6MT EXCLUSIVE LEATHER WHITE	1998	7.6	7.6	172	172
Nuovo CX-5 2021 2.0L 165 CV Skyactiv-G 4WD 6MT EXCLUSIVE	1998	7.6	7.6	172	172
Nuovo CX-5 2021 2.0L 165 CV Skyactiv-G 4WD 6MT SIGNATURE	1998	7.6	7.6	172	172
Nuovo CX-5 2021 2.5L 194 CV Skyactiv-G 4WD 6AT Versione Speciale - HOMURA	2488	8.0	8.0	182	182
Nuovo CX-5 2021 2.5L 194 CV Skyactiv-G 4WD 6AT EXCLUSIVE	2488	8.0	8.0	182	182
Nuovo CX-5 2021 2.5L 194 CV Skyactiv-G 4WD 6AT EXCLUSIVE LEATHER WHITE	2488	8.0	8.0	182	182

Marca: MAZDA

Combustibile: BENZINA

Modello	Cilindrata (cm ³)	Consumi (WLTP - misto) (l/100km)		Emissioni CO ₂ (WLTP - misto) (g/km)	
		Min	Max	Min	Max
		Nuovo CX-5 2021 2.5L 194 CV Skyactiv-G 4WD 6AT SIGNATURE	2488	8.0	8.0
CX-3 2021 2.0L 121 CV Skyactiv-G 2WD AT EXCEED	1998	7.1	7.1	160	160
CX-3 2021 2.0L 121 CV Skyactiv-G 2WD AT EXCEED+ NAVI	1998	7.1	7.1	160	160
CX-3 2021 2.0L 121 CV Skyactiv-G 2WD AT EXCEED + I-ACTIVSENSE PACK + NAVI	1998	7.1	7.1	160	160
CX-3 2021 2.0L 121 CV Skyactiv-G 2WD AT EXCEED + I-ACTIVSENSE PACK + LEATHER PACK WHITE + NAVI	1998	7.1	7.1	160	160
CX-3 2021 2.0L 121 CV Skyactiv-G 2WD AT EXCEED + I-ACTIVSENSE PACK + LEATHER PACK BLACK + NAVI	1998	7.1	7.1	160	160
CX-3 2021 2.0L 121 CV Skyactiv-G 2WD 6MT EXECUTIVE	1998	6.2	6.2	140	140
CX-3 2021 2.0L 121 CV Skyactiv-G 2WD 6MT EXECUTIVE +NAVI	1998	6.2	6.2	140	140
CX-3 2021 2.0L 121 CV Skyactiv-G 2WD 6MT EXCEED	1998	6.2	6.2	140	140
CX-3 2021 2.0L 121 CV Skyactiv-G 2WD 6MT EXCEED + NAVI	1998	6.2	6.2	140	140
CX-3 2021 2.0L 121 CV Skyactiv-G 2WD 6MT EXCEED + I-ACTIVSENSE PACK + NAVI	1998	6.2	6.2	140	140
CX-3 2021 2.0L 121 CV Skyactiv-G 2WD 6MT EXCEED + I-ACTIVSENSE PACK + LEATHER PACK WHITE + NAVI	1998	6.2	6.2	140	140
CX-3 2021 2.0L 121 CV Skyactiv-G 2WD 6MT EXCEED + I-ACTIVSENSE PACK + LEATHER PACK BLACK + NAVI	1998	6.2	6.2	140	140
CX-3 2.0L 121 CV Skyactiv-G 2WD 6MT 100th Anniversary	1998	6.2	6.2	140	140
Nuova Mazda6 2021 2.0L 165 CV SDN Skyactiv-G MT BUSINESS	1998	6.8	6.8	154	154
Nuova Mazda6 2021 2.0L 165 CV SDN Skyactiv-G MT EXCEED	1998	6.7	6.7	152	152
Nuova Mazda6 2021 2.0L 165 CV WGN Skyactiv-G MT BUSINESS	1998	6.9	6.9	157	157
Nuova Mazda6 2021 2.0L 165 CV WGN Skyactiv-G MT EXCEED	1998	6.8	6.8	155	155
Nuova Mazda6 2021 2.5L 194 CV SDN Skyactiv-G AT SIGNATURE	2488	7.4	7.4	167	167
Nuova Mazda6 2021 2.5L 194 CV SDN Skyactiv-G AT EXCLUSIVE (LEATHER WHITE)	2488	7.4	7.4	167	167
Nuova Mazda6 2021 2.5L 194 CV WGN Skyactiv-G AT SIGNATURE	2488	7.6	7.6	172	172
MAZDA6 WGN 2.5L 194 CV Skyactiv-G 2WD AT 100th Anniversary	2488	7.6	7.6	172	172
Nuova Mazda6 2021 2.5L 194 CV WGN Skyactiv-G AT EXCLUSIVE (LEATHER WHITE)	2488	7.6	7.6	172	172

Marca: MAZDA

Combustibile: GASOLIO

Modello	Cilindrata (cm ³)	Consumi (WLTP - misto) (l/100km)		Emissioni CO ₂ (WLTP - misto) (g/km)	
		Min	Max	Min	Max
Nuovo CX-5 2021 2.2L 150 CV Skyactiv-D 2WD 6MT BUSINESS	2191	5.6	5.6	147	147
Nuovo CX-5 2021 2.2L 150 CV Skyactiv-D 2WD 6MT EXCLUSIVE	2191	5.6	5.6	147	147
Nuovo CX-5 2021 2.2L 150 CV Skyactiv-D 2WD 6MT EXCLUSIVE LEATHER WHITE	2191	5.6	5.6	147	147
Nuovo CX-5 2021 2.2L 150 CV Skyactiv-D 2WD 6MT SIGNATURE	2191	5.6	5.6	147	147
Nuovo CX-5 2021 2.2L 150 CV Skyactiv-D 2WD 6MT Versione Speciale - HOMURA	2191	5.6	5.6	147	147
Nuovo CX-5 2021 2.2L 150 CV Skyactiv-D 2WD 6AT BUSINESS	2191	6.1	6.1	160	160
Nuovo CX-5 2021 2.2L 150 CV Skyactiv-D 2WD 6AT EXCLUSIVE	2191	6.1	6.1	160	160
Nuovo CX-5 2021 2.2L 150 CV Skyactiv-D 2WD 6AT EXCLUSIVE LEATHER WHITE	2191	6.1	6.1	160	160
Nuovo CX-5 2021 2.2L 150 CV Skyactiv-D 2WD 6AT SIGNATURE	2191	6.1	6.1	160	160
Nuovo CX-5 2021 2.2L 150 CV Skyactiv-D 2WD 6AT Versione Speciale - HOMURA	2191	6.1	6.1	160	160
Nuovo CX-5 2021 2.2L 184 CV Skyactiv-D 4WD 6MT Versione Speciale - HOMURA	2191	6.3	6.3	165	165
Nuovo CX-5 2021 2.2L 184 CV Skyactiv-D 4WD 6MT EXCLUSIVE LEATHER WHITE	2191	6.3	6.3	165	165
Nuovo CX-5 2021 2.2L 184 CV Skyactiv-D 4WD 6MT EXCLUSIVE	2191	6.3	6.3	165	165
Nuovo CX-5 2021 2.2L 184 CV Skyactiv-D 4WD 6MT SIGNATURE	2191	6.3	6.3	165	165
Nuovo CX-5 2021 2.2L 184 CV Skyactiv-D 4WD 6AT Versione Speciale - HOMURA	2191	6.6	6.6	173	173
Nuovo CX-5 2021 2.2L 184 CV Skyactiv-D 4WD 6AT EXCLUSIVE LEATHER WHITE	2191	6.6	6.6	173	173
Nuovo CX-5 2021 2.2L 184 CV Skyactiv-D 4WD 6AT EXCLUSIVE	2191	6.6	6.6	173	173
Nuovo CX-5 2021 2.2L 184 CV Skyactiv-D 4WD 6AT SIGNATURE	2191	6.6	6.6	173	173
Nuovo CX-5 2021 2.2L 184 CV Skyactiv-D 4WD 6AT 100TH ANNIVERSARY	2191	6.6	6.6	173	173

Marca: MAZDA

Combustibile: IBRIDO (Benzina - Elettrico)

Modello	Cilindrata (cm ³)	Consumi (WLTP - misto) (l/100km)		Emissioni CO ₂ (WLTP - misto) (g/km)	
		Min	Max	Min	Max
Nuova Mazda2 2020 1.5L 75 CV Skyactiv-G Mazda M Hybrid 6MT EVOLVE + DESIGN PACK	1496	5.3	5.3	120	120
Nuova Mazda2 2020 1.5L 75 CV Skyactiv-G Mazda M Hybrid 6MT EVOLVE + DESIGN PACK + NAVI	1496	5.3	5.3	120	120
Nuova Mazda2 2020 1.5L 75 CV Skyactiv-G Mazda M Hybrid 6MT EVOLVE	1496	5.3	5.3	120	120
Nuova Mazda2 2020 1.5L 75 CV Skyactiv-G Mazda M Hybrid 6MT EVOLVE + NAVI	1496	5.3	5.3	120	120
Nuova Mazda2 2020 1.5L 90 CV Skyactiv-G Mazda M Hybrid 6MT EVOLVE + DESIGN PACK	1496	5.3	5.3	120	120
Nuova Mazda2 2020 1.5L 90 CV Skyactiv-G Mazda M Hybrid 6MT EVOLVE + DESIGN PACK + NAVI	1496	5.3	5.3	120	120
Nuova Mazda2 2020 1.5L 90 CV Skyactiv-G Mazda M Hybrid 6MT EVOLVE	1496	5.3	5.3	120	120
Nuova Mazda2 2020 1.5L 90 CV Skyactiv-G Mazda M Hybrid 6MT EVOLVE + NAVI	1496	5.3	5.3	120	120
Nuova Mazda2 2020 1.5L 90 CV Skyactiv-G Mazda M Hybrid 6MT EXCLUSIVE	1496	5.3	5.3	120	120
Nuova Mazda2 2020 1.5L 90 CV Skyactiv-G Mazda M Hybrid 6MT EXCEED	1496	5.3	5.3	120	120
Nuova Mazda2 2020 1.5L 90 CV Skyactiv-G Mazda M Hybrid 6MT EXCEED + NAVI	1496	5.3	5.3	120	120
Nuova Mazda2 2020 1.5L 90 CV Skyactiv-G Mazda M Hybrid 6MT EXCEED + I-ACTIVSENSE + NAVI	1496	5.3	5.3	120	120
Nuova Mazda2 2020 1.5L 90 CV Skyactiv-G Mazda M Hybrid 6MT EXCLUSIVE + LEATHER PACK WHITE/BROWN	1496	5.3	5.3	120	120
Mazda2 1.5L 90 CV Skyactiv-G 2WD 6MT 100th Anniversary	1496	5.3	5.3	120	120
CX-30 2021 2.0L 122 CV Skyactiv-G Mazda M Hybrid 6MT EVOLVE	1998	5.9	5.9	134	134
CX-30 2021 2.0L 122 CV Skyactiv-G Mazda M Hybrid 6MT EXECUTIVE	1998	5.9	5.9	134	134
CX-30 2021 2.0L 122 CV Skyactiv-G Mazda M Hybrid 6MT EXCLUSIVE	1998	5.9	5.9	134	134
CX-30 2021 2.0L 122 CV Skyactiv-G Mazda M Hybrid 6MT EXCEED + BOSE SOUND PACK	1998	5.9	5.9	134	134
CX-30 2021 2.0L 122 CV Skyactiv-G Mazda M Hybrid 6MT EXECUTIVE + APPEARANCE PACK	1998	5.9	5.9	134	134
CX-30 2021 2.0L 122 CV Skyactiv-G Mazda M Hybrid 6MT EXCEED	1998	5.9	5.9	134	134
CX-30 2021 2.0L 150 CV Skyactiv-G Mazda M Hybrid 6MT EVOLVE	1998	5.9	5.9	134	134
CX-30 2021 2.0L 150 CV Skyactiv-G Mazda M Hybrid 6MT EXECUTIVE	1998	5.9	5.9	134	134
CX-30 2021 2.0L 150 CV Skyactiv-G Mazda M Hybrid 6MT EXCLUSIVE	1998	5.9	5.9	134	134
CX-30 2021 2.0L 150 CV Skyactiv-G Mazda M Hybrid 6MT EXCEED + BOSE SOUND PACK	1998	5.9	5.9	134	134
CX-30 2021 2.0L 150 CV Skyactiv-G Mazda M Hybrid 6MT EXECUTIVE + APPEARANCE PACK	1998	5.9	5.9	134	134
CX-30 2021 2.0L 150 CV Skyactiv-G Mazda M Hybrid 6MT EXCEED	1998	5.9	5.9	134	134
CX-30 2021 2.0L 150 CV Skyactiv-G Mazda M Hybrid 6AT EVOLVE	1998	6.3	6.3	143	143
CX-30 2021 2.0L 150 CV Skyactiv-G Mazda M Hybrid 6AT EXECUTIVE	1998	6.4	6.4	144	144

Marca: MAZDA

Combustibile: IBRIDO (Benzina - Elettrico)

Modello	Cilindrata (cm ³)	Consumi (WLTP - misto) (l/100km)		Emissioni CO ₂ (WLTP - misto) (g/km)	
		Min	Max	Min	Max
CX-30 2021 2.0L 150 CV Skyactiv-G Mazda M Hybrid 6AT EXCEED + BOSE SOUND PACK	1998	6.4	6.4	144	144
CX-30 2021 2.0L 150 CV Skyactiv-G Mazda M Hybrid 6AT EXCLUSIVE	1998	6.4	6.4	144	144
CX-30 2021 2.0L 150 CV Skyactiv-G Mazda M Hybrid 6AT EXECUTIVE + APPEARANCE PACK	1998	6.4	6.4	144	144
CX-30 2021 2.0L 150 CV Skyactiv-G Mazda M Hybrid 6AT EXCEED	1998	6.4	6.4	144	144
CX-30 2021 2.0L 150 CV Skyactiv-G Mazda M Hybrid 6MT AWD EXCEED	1998	6.4	6.4	144	144
CX-30 2021 2.0L 150 CV Skyactiv-G Mazda M Hybrid 6MT AWD EXCLUSIVE	1998	6.4	6.4	144	144
CX-30 2021 2.0L 150 CV Skyactiv-G Mazda M Hybrid 6MT AWD EXCEED + BOSE SOUND PACK	1998	6.4	6.4	144	144
CX-30 2021 2.0L 150 CV Skyactiv-G Mazda M Hybrid 6AT AWD EXCEED	1998	6.9	6.9	156	156
CX-30 2021 2.0L 150 CV Skyactiv-G Mazda M Hybrid 6AT AWD EXCLUSIVE	1998	6.9	6.9	156	156
CX-30 2021 2.0L 150 CV Skyactiv-G Mazda M Hybrid 6AT AWD EXCEED + BOSE SOUND PACK	1998	6.9	6.9	156	156
CX-30 2021 2.0L 186 CV Skyactiv-X Mazda M Hybrid 6MT EXECUTIVE	1998	5.6	5.6	127	127
CX-30 2021 2.0L 186 CV Skyactiv-X Mazda M Hybrid 6MT EXCEED	1998	5.6	5.6	127	127
CX-30 2021 2.0L 186 CV Skyactiv-X Mazda M Hybrid 6MT EXECUTIVE + APPEARANCE PACK	1998	5.6	5.6	127	127
CX-30 2021 2.0L 186 CV Skyactiv-X Mazda M Hybrid 6MT EXCEED + BOSE SOUND PACK	1998	5.7	5.7	128	128
CX-30 2021 2.0L 186 CV Skyactiv-X Mazda M Hybrid 6MT EXCLUSIVE	1998	5.7	5.7	128	128
CX-30 2021 2.0L 186 CV Skyactiv-X Mazda M Hybrid 6MT EXCLUSIVE CON LEATHER PACK WHITE	1998	5.7	5.7	128	128
CX-30 2021 2.0L 186 CV Skyactiv-X Mazda M Hybrid 6MT 100TH ANNIVERSARY	1998	5.7	5.7	128	128
CX-30 2021 2.0L 186 CV Skyactiv-X Mazda M Hybrid 6AT EXECUTIVE	1998	6.1	6.1	137	137
CX-30 2021 2.0L 186 CV Skyactiv-X Mazda M Hybrid 6AT EXCEED + BOSE SOUND PACK	1998	6.1	6.1	138	138
CX-30 2021 2.0L 186 CV Skyactiv-X Mazda M Hybrid 6AT EXECUTIVE + APPEARANCE PACK	1998	6.1	6.1	138	138
CX-30 2021 2.0L 186 CV Skyactiv-X Mazda M Hybrid 6AT EXCEED	1998	6.1	6.1	138	138
CX-30 2021 2.0L 186 CV Skyactiv-X Mazda M Hybrid 6AT EXCLUSIVE	1998	6.1	6.1	138	138
CX-30 2021 2.0L 186 CV Skyactiv-X Mazda M Hybrid 6AT EXCLUSIVE CON LEATHER PACK WHITE	1998	6.1	6.1	138	138
CX-30 2021 2.0L 186 CV Skyactiv-X Mazda M Hybrid 6MT AWD EXCEED + BOSE SOUND PACK	1998	6.0	6.0	136	136
CX-30 2021 2.0L 186 CV Skyactiv-X Mazda M Hybrid 6MT AWD EXCEED	1998	6.0	6.0	136	136
CX-30 2021 2.0L 186 CV Skyactiv-X Mazda M Hybrid 6MT AWD EXCLUSIVE	1998	6.1	6.1	137	137
CX-30 2021 2.0L 186 CV Skyactiv-X Mazda M Hybrid 6MT AWD EXCLUSIVE CON LEATHER PACK WHITE	1998	6.1	6.1	137	137

Marca: MAZDA**Combustibile: IBRIDO (Benzina - Elettrico)**

Modello	Cilindrata (cm ³)	Consumi (WLTP - misto) (l/100km)		Emissioni CO ₂ (WLTP - misto) (g/km)	
		Min	Max	Min	Max
		CX-30 2021 2.0L 186 CV Skyactiv-X Mazda M Hybrid 6AT AWD EXCEED + BOSE SOUND PACK	1998	6.6	6.6
CX-30 2021 2.0L 186 CV Skyactiv-X Mazda M Hybrid 6AT AWD EXCEED	1998	6.6	6.6	148	148
CX-30 2021 2.0L 186 CV Skyactiv-X Mazda M Hybrid 6AT AWD EXCLUSIVE	1998	6.6	6.6	149	149
CX-30 2021 2.0L 186 CV Skyactiv-X Mazda M Hybrid 6AT AWD EXCLUSIVE CON LEATHER PACK WHITE	1998	6.6	6.6	149	149
Nuova Mazda3 2021 2.0L 122 CV Skyactiv-G Mazda M Hybrid 6MT EVOLVE	1998	5.5	5.5	124	124
Nuova Mazda3 2021 2.0L 122 CV Skyactiv-G Mazda M Hybrid 6MT EXECUTIVE	1998	5.6	5.6	127	127
Nuova Mazda3 2021 2.0L 122 CV Skyactiv-G Mazda M Hybrid 6MT EXCLUSIVE	1998	5.6	5.6	127	127
Nuova Mazda3 2021 2.0L 122 CV Skyactiv-G Mazda M Hybrid 6MT EXCEED + BOSE SOUND PACK	1998	5.6	5.6	127	127
Nuova Mazda3 2021 2.0L 122 CV Skyactiv-G Mazda M Hybrid 6MT EXCEED	1998	5.6	5.6	127	127
Nuova Mazda3 2021 2.0L 122 CV Skyactiv-G Mazda M Hybrid 6MT EXECUTIVE + APPEARANCE PACK	1998	5.6	5.6	127	127
Nuova Mazda3 2021 2.0L 150 CV Skyactiv-G Mazda M Hybrid 6MT EVOLVE	1998	5.5	5.5	125	125
Nuova Mazda3 2021 2.0L 150 CV Skyactiv-G Mazda M Hybrid 6MT EXECUTIVE	1998	5.6	5.6	128	128
Nuova Mazda3 2021 2.0L 150 CV Skyactiv-G Mazda M Hybrid 6MT EXCEED + BOSE SOUND PACK	1998	5.6	5.6	128	128
Nuova Mazda3 2021 2.0L 150 CV Skyactiv-G Mazda M Hybrid 6MT EXECUTIVE + APPEARANCE PACK	1998	5.6	5.6	128	128
Nuova Mazda3 2021 2.0L 150 CV Skyactiv-G Mazda M Hybrid 6MT EXCLUSIVE	1998	5.6	5.6	128	128
Nuova Mazda3 2021 2.0L 150 CV Skyactiv-G Mazda M Hybrid 6MT EXCEED	1998	5.6	5.6	128	128
Nuova Mazda3 2021 2.0L 150 CV Skyactiv-G Mazda M Hybrid 6AT EXCLUSIVE	1998	6.1	6.1	140	140
Nuova Mazda3 2021 2.0L 150 CV Skyactiv-G Mazda M Hybrid 6AT EXCEED	1998	6.1	6.1	140	140
Nuova Mazda3 2021 2.0L 150 CV Skyactiv-G Mazda M Hybrid 6AT EXCEED + BOSE SOUND PACK	1998	6.1	6.1	140	140
Nuova Mazda3 2021 2.0L 186 CV Skyactiv-X Mazda M Hybrid 6MT 100th Anniversary	1998	5.3	5.3	120	120
Nuova Mazda3 2021 2.0L 186 CV Skyactiv-X Mazda M Hybrid 6MT EXCEED	1998	5.3	5.3	120	120
Nuova Mazda3 2021 2.0L 186 CV Skyactiv-X Mazda M Hybrid 6MT EXCEED + BOSE SOUND PACK	1998	5.3	5.3	120	120
Nuova Mazda3 2021 2.0L 186 CV Skyactiv-X Mazda M Hybrid 6MT EXECUTIVE	1998	5.3	5.3	120	120

Marca: MAZDA

Combustibile: IBRIDO (Benzina - Elettrico)

Modello	Cilindrata (cm ³)	Consumi (WLTP - misto) (l/100km)		Emissioni CO ₂ (WLTP - misto) (g/km)	
		Min	Max	Min	Max
		Nuova Mazda3 2021 2.0L 186 CV Skyactiv-X Mazda M Hybrid 6MT EXCLUSIVE + DESIGN PACK	1998	5.3	5.3
Nuova Mazda3 2021 2.0L 186 CV Skyactiv-X Mazda M Hybrid 6MT EXCLUSIVE	1998	5.3	5.3	121	121
Nuova Mazda3 2021 2.0L 186 CV Skyactiv-X Mazda M Hybrid 6AT EXCEED	1998	6.0	6.0	136	136
Nuova Mazda3 2021 2.0L 186 CV Skyactiv-X Mazda M Hybrid 6AT EXCEED + BOSE SOUND PACK	1998	6.0	6.0	136	136
Nuova Mazda3 2021 2.0L 186 CV Skyactiv-X Mazda M Hybrid 6AT EXCLUSIVE + DESIGN PACK	1998	6.0	6.0	137	137
Nuova Mazda3 2021 2.0L 186 CV Skyactiv-X Mazda M Hybrid 6AT EXCLUSIVE	1998	6.0	6.0	137	137
Nuova Mazda3 2021 SDN 2.0L 122 CV Skyactiv-G Mazda M Hybrid 6MT EXECUTIVE	1998	5.4	5.4	123	123
Nuova Mazda3 2021 SDN 2.0L 150 CV Skyactiv-G Mazda M Hybrid 6MT EXCEED	1998	5.4	5.4	124	124
Nuova Mazda3 2021 SDN 2.0L 150 CV Skyactiv-G Mazda M Hybrid 6AT EXCEED	1998	6.1	6.1	139	139
Nuova Mazda3 2021 SDN 2.0L 186 CV Skyactiv-X Mazda M Hybrid 6MT EXCLUSIVE + LEATHER WHITE	1998	5.1	5.1	117	117
Nuova Mazda3 2021 SDN 2.0L 186 CV Skyactiv-X Mazda M Hybrid 6MT EXCLUSIVE	1998	5.1	5.1	117	117
Nuova Mazda3 2021 SDN 2.0L 186 CV Skyactiv-X Mazda M Hibryd 6MT EXCLUSIVE + WINTER PACK	1998	5.1	5.1	117	117
Nuova Mazda3 2021 SDN 2.0L 186 CV Skyactiv-X Mazda M Hybrid 6AT EXCLUSIVE + LEATHER WHITE	1998	5.9	5.9	135	135
Nuova Mazda3 2021 SDN 2.0L 186 CV Skyactiv-X Mazda M Hybrid 6AT EXCLUSIVE	1998	5.9	5.9	135	135
Nuova Mazda3 2021 SDN 2.0L 186 CV Skyactiv-X Mazda M Hibryd 6AT EXCLUSIVE + WINTER PACK	1998	5.9	5.9	135	135
Nuova Mazda3 2021 2.0L 186 CV Skyactiv-X Mazda M Hybrid 6MT AWD EXCLUSIVE + DESIGN PACK	1998	6.0	6.0	135	135
Nuova Mazda3 2021 2.0L 186 CV Skyactiv-X Mazda M Hybrid 6MT AWD EXCLUSIVE	1998	6.0	6.0	135	135
Nuova Mazda3 2021 2.0L 186 CV Skyactiv-X Mazda M Hybrid 6AT AWD EXCLUSIVE + DESIGN PACK	1998	6.5	6.5	146	146
Nuova Mazda3 2021 2.0L 186 CV Skyactiv-X Mazda M Hybrid 6AT AWD EXCLUSIVE	1998	6.5	6.5	146	146

Marca: MAZDA

Propulsione: ELETTRICA

Modello	Cilindrata (cm ³)	Consumi (WLTP - misto) (l/100km)		Emissioni CO ₂ (WLTP - misto) (g/km)	
		Min	Max	Min	Max
MX-30 35,5 kWh e-SKYACTIV (145 CV) EXECUTIVE		19.0	19.0	0	0
MX-30 35,5 kWh e-SKYACTIV (145 CV) LAUNCH EDITION (interni Modern Confidence)		19.0	19.0	0	0
MX-30 35,5 kWh e-SKYACTIV (145 CV) LAUNCH EDITION (interni Industrial Vintage)		19.0	19.0	0	0
MX-30 35,5 kWh e-SKYACTIV (145 CV) EXCEED (interni Modern Confidence)		19.0	19.0	0	0
MX-30 35,5 kWh e-SKYACTIV (145 CV) EXCEED (interni Industrial Vintage)		19.0	19.0	0	0
MX-30 35,5 kWh e-SKYACTIV (145 CV) EXCLUSIVE (interni Modern Confidence)		19.0	19.0	0	0
MX-30 35,5 kWh e-SKYACTIV (145 CV) EXCLUSIVE (interni Industrial Vintage)		19.0	19.0	0	0
MX-30 35,5 kWh e-SKYACTIV (145 CV) 100th Anniversary		19.0	19.0	0	0

Marca: Mercedes-AMG

Combustibile: BENZINA

Modello	Cilindrata (cm ³)	Consumi (WLTP - misto) (l/100km)		Emissioni CO ₂ (WLTP - misto) (g/km)	
		Min	Max	Min	Max
GT Coupé					
Mercedes-AMG GT Coupé - aut	3982	12.6	12.8	287	290
Mercedes-AMG GT C Coupé - aut	3982	12.7	12.8	288	290
Mercedes-AMG GT R Coupé - aut	3982	12.6	12.7	288	289
Mercedes-AMG GT Black Series Coupé - aut	3982	12.8	12.8	292	292
GT Roadster					
Mercedes-AMG GT Roadster - aut	3982	12.7	12.8	288	290
Mercedes-AMG GT C Roadster - aut	3982	12.7	12.8	289	291
GT Coupé 4					
Mercedes-AMG GT 63 4MATIC+ Coupé 4 - aut	3982	12.3	13.3	280	302
Mercedes-AMG GT 63 S 4MATIC+ Coupé 4 - aut	3982	12.8	13.3	291	302

Marca: Mercedes-AMG

Combustibile: IBRIDO (Benzina - Elettrico)

Modello	Cilindrata (cm ³)	Consumi (WLTP - misto) (l/100km)		Emissioni CO ₂ (WLTP - misto) (g/km)	
		Min	Max	Min	Max
GT Coupé 4					
Mercedes-AMG GT 43 4MATIC+ Coupé 4 - aut	2999	9,7	10.3	220	235
Mercedes-AMG GT 43 Coupé 4 - aut	2999	9,5	10.1	216	230
Mercedes-AMG GT 53 4MATIC+ Coupé 4 - aut	2999	9,7	10.3	220	235

Marca: Mercedes-Benz

Combustibile: BENZINA

Modello	Cilindrata (cm ³)	Consumi (WLTP - misto) (l/100km)		Emissioni CO ₂ (WLTP - misto) (g/km)	
		Min	Max	Min	Max
Classe A					
A 160	1332	5.8	6.6	133	150
A 180	1332	5.8	6.6	132	150
A 180 - aut	1332	5.9	6.7	134	151
A 200	1332	5.8	6.6	133	150
A 200 - aut	1332	5.9	6.7	134	151
A 200 4MATIC - aut	1332	6.4	7.3	145	166
A 250 - aut	1991	6.7	7.4	151	168
A 250 4MATIC - aut	1991	6.8	7.7	154	176
Mercedes-AMG A 35 4MATIC - aut	1991	8.3	8.8	188	201
Mercedes-AMG A 45 4MATIC+ - aut	1991	8.7	9.1	198	207
Mercedes-AMG A 45 S 4MATIC+ - aut	1991	8.7	9.1	198	207
Classe A Sedan					
A 180 Sedan	1332	5.8	6.5	131	148
A 180 Sedan - aut	1332	5.8	6.6	133	150
A 200 4MATIC Sedan - aut	1332	6.3	7.2	143	164
A 200 Sedan	1332	5.8	6.5	131	149
A 200 Sedan - aut	1332	5.9	6.6	133	150
A 250 4MATIC Sedan - aut	1991	6.7	7.6	152	174
A 250 Sedan - aut	1991	6.6	7.3	150	167
Mercedes-AMG A 35 4MATIC Sedan - aut	1991	8.0	8.5	182	194
Classe B					
B 160	1332	6.0	6.7	135	153
B 180	1332	5.9	6.8	135	154
B 180 - aut	1332	6.0	6.8	136	154
B 200	1332	6.0	6.8	135	154
B 200 - aut	1332	6.0	6.8	137	155
B 200 4MATIC - aut	1332	6.6	7.6	150	174
B 250 - aut	1991	6.8	7.6	155	173
B 250 4MATIC - aut	1991	7.0	8.0	158	181
Classe C Berlina (serie 205)					
C 180 Berlina - aut	1497	6.8	7.8	155	178
C 400 4MATIC Berlina - aut	2996	8.6	9.4	196	214
Mercedes-AMG C 43 4MATIC Berlina - aut	2996	9.,7	10.3	220	234
Mercedes-AMG C 63 Berlina - aut	3982	10.6	10.9	241	249

Marca: Mercedes-Benz

Combustibile: BENZINA

Modello	Cilindrata (cm ³)	Consumi (WLTP - misto) (l/100km)		Emissioni CO ₂ (WLTP - misto) (g/km)	
		Min	Max	Min	Max
Mercedes-AMG C 63 S Berlina - aut	3982	10.7	10.9	242	249
Classe C Station Wagon (serie 205)					
C 180 Station Wagon - aut	1497	7.1	8.2	162	185
C 400 4MATIC Station Wagon - aut	2996	8.8	9.6	199	218
Mercedes-AMG C 43 4MATIC Station Wagon - aut	2996	9.,9	10.5	225	239
Mercedes-AMG C 63 S Station Wagon - aut	3982	10.9	11.2	249	255
Mercedes-AMG C 63 Station Wagon - aut	3982	10.9	11.2	247	255
Classe C Coupé					
C 180 Coupé - aut	1497	6.9	7.8	157	178
C 400 4MATIC Coupé - aut	2996	8.6	9.4	196	213
Mercedes-AMG C 43 4MATIC Coupé - aut	2996	9.,6	10.2	219	233
Mercedes-AMG C 63 Coupé - aut	3982	10.7	11.0	244	250
Mercedes-AMG C 63 S Coupé - aut	3982	10.7	11.0	244	251
Classe C Cabrio					
C 180 Cabrio - aut	1497	7.3	8.2	165	187
C 400 4MATIC Cabrio - aut	2996	8.9	9.7	202	220
Mercedes-AMG C 43 4MATIC Cabrio - aut	2996	10.0	10.5	227	240
Mercedes-AMG C 63 Cabrio - aut	3982	11.1	11.4	253	258
Mercedes-AMG C 63 S Cabrio - aut	3982	11.1	11.4	253	259
CLA Coupé					
CLA 180 Coupé	1332	5.8	6.5	132	149
CLA 180 Coupé - aut	1332	5.9	6.6	134	150
CLA 200 4MATIC Coupé - aut	1332	6.3	7.2	143	164
CLA 200 Coupé	1332	5.8	6.6	132	149
CLA 200 Coupé - aut	1332	5.9	6.6	134	150
CLA 250 4MATIC Coupé - aut	1991	6.7	7.6	152	172
CLA 250 Coupé - aut	1991	6.6	7.3	150	166
Mercedes-AMG CLA 35 4MATIC Coupé - aut	1991	8.1	8.6	183	195
Mercedes-AMG CLA 45 4MATIC+ Coupé - aut	1991	8.5	8.9	194	203
Mercedes-AMG CLA 45 S 4MATIC+ Coupé - aut	1991	8.5	8.9	194	203
CLA Shooting Brake					
CLA 180 Shooting Brake	1332	5.9	6.7	135	152
CLA 180 Shooting Brake - aut	1332	6.0	6.8	137	154
CLA 200 Shooting Brake	1332	5.9	6.7	135	153
CLA 200 Shooting Brake - aut	1332	6.0	6.8	137	154

Marca: Mercedes-Benz**Combustibile: BENZINA**

Modello	Cilindrata (cm ³)	Consumi (WLTP - misto) (l/100km)		Emissioni CO ₂ (WLTP - misto) (g/km)	
		Min	Max	Min	Max
CLA 250 4MATIC Shooting Brake - aut	1991	6.8	7.8	156	178
CLA 250 Shooting Brake - aut	1991	6.7	7.5	153	170
Mercedes-AMG CLA 35 4MATIC Shooting Brake - aut	1991	8.3	8.8	189	201
Mercedes-AMG CLA 45 4MATIC+ Shooting Brake - aut	1991	8.7	9.1	198	207
Mercedes-AMG CLA 45 S 4MATIC+ Shooting Brake - aut	1991	8.7	9.1	198	207
Classe E Berlina					
Mercedes-AMG E 63 4MATIC+ Berlina - aut	3982	11.9	12.4	270	281
Mercedes-AMG E 63 S 4MATIC+ Berlina - aut	3982	11.9	12.4	270	281
Classe E Station Wagon					
Mercedes-AMG E 63 4MATIC+ Station Wagon - aut	3982	12.2	12.6	277	286
Mercedes-AMG E 63 S 4MATIC+ Station Wagon - aut	3982	12.1	12.6	276	286
GLA					
GLA 180 - aut	1332	6.5	7.4	148	167
GLA 200 - aut	1332	6.5	7.4	148	167
GLA 200 4MATIC - aut	1332	7.1	8.0	162	182
GLA 250 - aut	1991	7.4	8.1	167	184
GLA 250 4MATIC - aut	1991	7.6	8.4	172	191
Mercedes-AMG GLA 35 4MATIC - aut	1991	8.6	9.1	196	208
Mercedes-AMG GLA 45 4MATIC+ - aut	1991	9.4	9.9	213	225
Mercedes-AMG GLA 45 S 4MATIC+ - aut	1991	9.4	9.9	214	225
GLB					
GLB 180 - aut	1332	6.9	7.7	156	176
GLB 200 - aut	1332	6.9	7.7	156	176
GLB 200 4MATIC - aut	1332	7.4	8.4	169	190
GLB 250 - aut	1991	7.6	8.4	173	191
GLB 250 4MATIC - aut	1991	7.8	8.8	177	200
Mercedes-AMG GLB 35 4MATIC - aut	1991	8.8	9.4	201	213
GLC					
Mercedes-AMG GLC 43 4MATIC - aut	2996	10.6	11.3	242	257
Mercedes-AMG GLC 63 4MATIC+ - aut	3982	12.7	13.3	288	301
Mercedes-AMG GLC 63 S 4MATIC+ - aut	3982	12.9	13.3	291	300
GLC Coupé					
Mercedes-AMG GLC 43 4MATIC Coupé - aut	2996	10.6	11.2	240	254
Mercedes-AMG GLC 63 4MATIC+ Coupé - aut	3982	12.5	13.0	283	295
Mercedes-AMG GLC 63 S 4MATIC+ Coupé - aut	3982	12.7	13.0	287	295

Marca: Mercedes-Benz

Combustibile: BENZINA

Modello	Cilindrata (cm ³)	Consumi (WLTP - misto) (l/100km)		Emissioni CO ₂ (WLTP - misto) (g/km)	
		Min	Max	Min	Max
Classe G					
AMG G63 - aut	3982	16.4	16.4	373	373
G 500 - aut	3982	14.5	15.4	330	351
Classe S					
Mercedes-Maybach S 680 4MATIC - aut	5980	13.4	14.4	304	326
Classe S Cabrio					
Mercedes-AMG S 63 4MATIC+ Cabrio - aut	3982	12.9	12.9	293	293
Mercedes-AMG S 63 Cabrio - aut	3982	12.1	12.1	276	276
S 560 Cabrio - aut	3982	10.9	11.3	247	257
Classe S Coupé					
Mercedes-AMG S 63 4MATIC+ Coupé - aut	3982	12.9	12.9	293	293
Mercedes-AMG S 63 Coupé - aut	3982	12.1	12.1	276	276
S 450 4MATIC Coupé - aut	2996	10.0	10.6	228	240
S 560 Coupé - aut	3982	10.7	11.1	243	253
S 560 4MATIC Coupé - aut	3982	10.9	11.4	248	258

Marca: Mercedes-Benz

Combustibile: GASOLIO

Modello	Cilindrata (cm ³)	Consumi (WLTP - misto) (l/100km)		Emissioni CO ₂ (WLTP - misto) (g/km)	
		Min	Max	Min	Max
Classe A					
A 180 d	1950	4.8	5.4	125	141
A 180 d - aut	1950	5.0	5.6	130	146
A 200 d	1950	4.7	5.3	124	140
A 200 d - aut	1950	4.8	5.5	126	144
A 200 d 4MATIC - aut	1950	5.0	5.7	132	150
A 220 d - aut	1950	4.9	5.5	128	145
A 220 d 4MATIC - aut	1950	5.1	5.7	133	150
Classe A Sedan					
A 180 d Sedan	1950	4.7	5.3	124	139
A 180 d Sedan - aut	1950	4.9	5.5	128	144
A 200 d 4MATIC Sedan - aut	1950	4.9	5.6	129	147
A 200 d Sedan	1950	4.7	5.3	123	138
A 200 d Sedan - aut	1950	4.8	5.4	125	141
A 220 d 4MATIC Sedan - aut	1950	5.0	5.6	131	146
A 220 d Sedan - aut	1950	4.9	5.4	127	142
Classe B					
B 180 d	1950	4.9	5.5	128	145
B 180 d - aut	1950	5.1	5.7	133	151
B 200 d	1950	4.8	5.5	127	144
B 200 d - aut	1950	5.0	5.7	130	149
B 200 d 4MATIC - aut	1950	5.1	5.9	134	156
B 220 d - aut	1950	5.0	5.7	132	149
B 220 d 4MATIC - aut	1950	5.2	6.0	137	158
Classe C Berlina (serie 205)					
C 180 d Berlina	1597	4.9	5.6	128	146
C 180 d Berlina - aut	1597	4.8	5.7	127	150
C 200 d Berlina	1597	4.7	5.5	124	144
C 200 d Berlina - aut	1597	4.8	5.7	127	150
C 220 d 4MATIC Berlina - aut	1950	5.2	6.1	136	160
C 220 d Berlina - aut	1950	4.9	5.7	128	151
C 300 d 4MATIC Berlina - aut	1950	5.6	6.5	147	170
C 300 d Berlina - aut	1950	5.4	6.3	141	164
Classe C Station Wagon (serie 205)					
C 180 d Station Wagon	1597	5.0	5.7	132	150

Marca: Mercedes-Benz

Combustibile: GASOLIO

Modello	Cilindrata (cm ³)	Consumi (WLTP - misto) (l/100km)		Emissioni CO ₂ (WLTP - misto) (g/km)	
		Min	Max	Min	Max
C 180 d Station Wagon - aut	1597	5.0	5.9	132	156
C 200 d Station Wagon	1597	4.9	5.7	129	148
C 200 d Station Wagon - aut	1597	5.1	5.9	133	155
C 220 d 4MATIC Station Wagon - aut	1950	5.4	6.3	141	165
C 220 d Station Wagon - aut	1950	5.1	5.9	133	155
C 300 d 4MATIC Station Wagon - aut	1950	5.8	6.5	151	171
C 300 d Station Wagon - aut	1950	5.6	6.5	146	169
Classe C Coupé (serie 205)					
C 220 d 4MATIC Coupé - aut	1950	5.2	6.0	135	157
C 220 d Coupé - aut	1950	4.9	5.7	130	149
C 300 d 4MATIC Coupé - aut	1950	5.6	6.4	147	167
C 300 d Coupé - aut	1950	5.4	6.2	142	163
Classe C Cabrio (serie 205)					
C 220 d 4MATIC Cabrio - aut	1950	5.5	6.3	144	166
C 220 d Cabrio - aut	1950	5.2	6.0	137	157
C 300 d Cabrio - aut	1950	5.7	6.5	149	171
CLA Coupé					
CLA 180 d Coupé	1950	4.8	5.4	125	141
CLA 180 d Coupé - aut	1950	4.9	5.6	130	146
CLA 200 d 4MATIC Coupé - aut	1950	5.0	5.7	130	148
CLA 200 d Coupé	1950	4.7	5.3	124	140
CLA 200 d Coupé - aut	1950	4.8	5.4	126	143
CLA 220 d 4MATIC Coupé - aut	1950	5.0	5.6	132	148
CLA 220 d Coupé - aut	1950	4.9	5.5	128	143
CLA Shooting Brake					
CLA 180 d Shooting Brake	1950	4.9	5.5	128	144
CLA 180 d Shooting Brake - aut	1950	5.1	5.7	133	149
CLA 200 d 4MATIC Shooting Brake - aut	1950	5.1	5.8	133	153
CLA 200 d Shooting Brake	1950	4.8	5.4	127	143
CLA 200 d Shooting Brake - aut	1950	4.9	5.6	129	147
CLA 220 d 4MATIC Shooting Brake - aut	1950	5.1	5.9	134	154
CLA 220 d Shooting Brake - aut	1950	5.0	5.6	131	147
CLS					
CLS 400 d 4MATIC Coupé - aut	2925	6.7	7.4	175	194

Marca: Mercedes-Benz**Combustibile: GASOLIO**

Modello	Cilindrata (cm ³)	Consumi (WLTP - misto) (l/100km)		Emissioni CO ₂ (WLTP - misto) (g/km)	
		Min	Max	Min	Max
E 200 d Berlina - aut	1597	4.8	5.9	126	155
E 220 d 4MATIC Berlina - aut	1950	5.5	6.4	144	167
E 220 d Berlina - aut	1950	5.2	6.3	136	164
E 400 d 4MATIC Berlina - aut	2925	6.6	7.5	172	196
Classe E Station Wagon					
E 200 d Station Wagon - aut	1597	5.1	6.1	135	161
E 220 d 4MATIC Station Wagon - aut	1950	5.7	6.6	150	172
E 220 d Station Wagon - aut	1950	5.5	6.5	145	170
E 400 d 4MATIC Station Wagon - aut	2925	6.8	7.6	177	200
Classe E All-Terrain					
E 220 d 4MATIC All-Terrain - aut	1950	6.2	6.8	163	177
E 400 d 4MATIC All-Terrain - aut	2925	7.2	7.7	190	202
Classe E Coupé					
E 220 d 4MATIC Coupé - aut	1950	5.6	6.3	146	165
E 220 d Coupé - aut	1950	5.2	6.2	137	162
E 400 d 4MATIC Coupé - aut	2925	6.7	7.4	175	195
Classe E Cabrio					
E 220 d 4MATIC Cabriolet - aut	1950	5.7	6.5	150	170
E 220 d Cabriolet - aut	1950	5.5	6.4	144	167
E 400 d 4MATIC Cabriolet - aut	2925	6.8	7.6	178	198
GLA					
GLA 180 d - aut	1950	5.3	5.8	138	152
GLA 200 d - aut	1950	5.3	5.8	138	152
GLA 200 d 4MATIC - aut	1950	5.5	6.1	144	160
GLA 220 d - aut	1950	5.3	5.9	140	154
GLA 220 d 4MATIC - aut	1950	5.5	6.1	145	161
GLB					
GLB 180 d - aut	1950	5.5	6.1	143	159
GLB 200 d - aut	1950	5.5	6.1	143	159
GLB 200 d 4MATIC - aut	1950	5.7	6.3	148	166
GLB 220 d - aut	1950	5.5	6.1	145	161
GLB 220 d 4MATIC - aut	1950	5.7	6.4	150	168
GLC					
GLC 200 d - aut	1950	5.8	6.9	151	180
GLC 200 d 4MATIC - aut	1950	5.8	7.3	153	191

Marca: Mercedes-Benz

Combustibile: GASOLIO

Modello	Cilindrata (cm ³)	Consumi (WLTP - misto) (l/100km)		Emissioni CO ₂ (WLTP - misto) (g/km)	
		Min	Max	Min	Max
GLC 220 d - aut	1950	5.8	6.9	151	180
GLC 220 d 4MATIC - aut	1950	5.8	7.3	153	191
GLC 300 d 4MATIC - aut	1950	6.4	7.2	167	189
GLC 400 d 4MATIC - aut	2925	7.0	7.8	184	204
GLC Coupé					
GLC 200 d 4MATIC Coupé - aut	1950	5.8	7.3	152	191
GLC 200 d Coupé - aut	1950	5.7	6.8	149	178
GLC 220 d 4MATIC Coupé - aut	1950	5.8	7.3	152	191
GLC 300 d 4MATIC Coupé - aut	1950	6.4	7.1	167	187
GLC 400 d 4MATIC Coupé - aut	2925	7.0	7.7	183	202
GLE					
GLE 350 d 4MATIC - aut	2925	7.1	9.1	186	240
GLE 400 d 4MATIC - aut	2925	7.2	9.1	189	240
GLE Coupé					
GLE 350 d 4MATIC Coupé - aut	2925	7.4	8.7	193	229
GLE 400 d 4MATIC Coupé - aut	2925	7.4	8.7	195	228
GLS					
GLS 350 d 4MATIC - aut	2925	8.0	9.6	209	252
GLS 400 d 4MATIC - aut	2925	8.0	9.6	210	252
Classe G					
G 350 d - aut	2925	10.6	11.0	277	289
G 400 d - aut	2925	10.6	11.0	277	289
Classe S					
S 350 d - aut	2925	6.4	7.6	168	200
S 350 d 4MATIC - aut	2925	6.5	7.9	172	207
S 400 d 4MATIC - aut	2925	6.7	7.9	175	207
Classe S Passo Lungo					
S 350 d 4MATIC Passo Lungo - aut	2925	6.6	8.0	172	209
S 350 d Passo Lungo - aut	2925	6.4	7.7	169	202
S 400 d 4MATIC Passo Lungo - aut	2925	6.7	8.0	176	210
CITAN					
CITAN 108 CDI fam 5P	1461	5.3	5.9	139	155
CITAN 109 CDI fam 5P	1461	5.3	5.9	139	155
CITAN 111 CDI fam 5P	1461	5.3	5.9	139	155
CLASSE V					

Marca: Mercedes-Benz

Combustibile: GASOLIO

Modello	Cilindrata (cm ³)	Consumi (WLTP - misto) (l/100km)		Emissioni CO ₂ (WLTP - misto) (g/km)	
		Min	Max	Min	Max
CLASSE V 220 d aut mono 4P/5P	1950	6.6	8.5	172	224
CLASSE V 250 d aut mono 4P/5P	1950	6.8	8.8	177	231
CLASSE V 300 d aut mono 4P/5P	1950	6.8	8.8	177	231
CLASSE V 220 d aut mono 4P/5P 4x4	1950	7.4	9.3	193	245
CLASSE V 250 d aut mono 4P/5P 4x4	1950	7.4	9.3	195	244
CLASSE V 300 d aut mono 4P/5P 4x4	1950	7.4	9.3	195	244
VITO TOURER					
VITO TOURER 114 aut mono 4P/5P	1950	6.6	8.5	172	224
VITO TOURER 116 aut mono 4P/5P	1950	6.6	8.5	172	224
VITO TOURER 119 aut mono 4P/5P	1950	6.8	8.8	177	231
VITO TOURER 124 aut mono 4P/5P	1950	6.8	8.8	177	231
VITO TOURER 114 aut mono 4P/5P 4x4	1950	7.4	9.3	193	245
VITO TOURER 116 aut mono 4P/5P 4x4	1950	7.4	9.3	193	245
VITO TOURER 119 aut mono 4P/5P 4x4	1950	7.4	9.3	195	244
VITO TOURER 124 aut mono 4P/5P 4x4	1950	7.4	9.3	195	244
MARCO POLO					
MARCO POLO 220 d aut mono 4P/5P	1950	6.6	8.5	172	224
MARCO POLO 250 d aut mono 4P/5P	1950	6.8	8.8	177	231
MARCO POLO 300 d aut mono 4P/5P	1950	6.8	8.8	177	231
MARCO POLO 220 d aut mono 4P/5P 4x4	1950	7.4	9.3	193	245
MARCO POLO 250 d aut mono 4P/5P 4x4	1950	7.4	9.3	195	244
MARCO POLO 300 d aut mono 4P/5P 4x4	1950	7.4	9.3	195	244
MARCO POLO HORIZON					
MARCO POLO HORIZON 220 d aut mono 4P/5P	1950	6.6	8.5	172	224
MARCO POLO HORIZON 250 d aut mono 4P/5P	1950	6.8	8.8	177	231
MARCO POLO HORIZON 300 d aut mono 4P/5P	1950	6.8	8.8	177	231
MARCO POLO HORIZON 220 d aut mono 4P/5P 4x4	1950	7.4	9.3	193	245
MARCO POLO HORIZON 250 d aut mono 4P/5P 4x4	1950	7.4	9.3	195	244
MARCO POLO HORIZON 300 d aut mono 4P/5P 4x4	1950	7.4	9.3	195	244
MARCO POLO ACTIVITY					
MARCO POLO ACTIVITY 200 d aut mono 4P/5P	1950	6.6	8.5	172	224
MARCO POLO ACTIVITY 220 d aut mono 4P/5P	1950	6.6	8.5	172	224
MARCO POLO ACTIVITY 250 d aut mono 4P/5P	1950	6.8	8.8	177	231
MARCO POLO ACTIVITY 200 d aut mono 4P/5P 4x4	1950	7.4	9.3	193	245
MARCO POLO ACTIVITY 220 d aut mono 4P/5P 4x4	1950	7.4	9.3	193	245

Marca: Mercedes-Benz

Combustibile: GASOLIO

Modello	Cilindrata (cm ³)	Consumi (WLTP - misto) (l/100km)		Emissioni CO ₂ (WLTP - misto) (g/km)	
		Min	Max	Min	Max
MARCO POLO ACTIVITY 250 d aut mono 4P/5P 4x4	1950	7.4	9.3	195	244
SPRINTER					
SPRINTER 314 CDI mono 4P/5P	2143	11.0	11.2	288	293
SPRINTER 314 CDI mono aut 4P/5P	2143	11.0	11.7	288	306
SPRINTER 316 CDI mono 4P/5P	2143	11.0	11.3	288	297
SPRINTER 316 CDI mono aut 4P/5P	2143	11.0	11.9	288	312
SPRINTER 319 CDI mono aut 4P/5P	2987	12.5	12.7	327	333
SPRINTER 316 CDI mono aut 4P/5P 4x4	2143	13.1	13.2	344	347
SPRINTER 319 CDI mono aut 4P/5P 4x4	2987	13.8	13.8	363	363

Marca: Mercedes-Benz

Combustibile: IBRIDO (Benzina - Elettrico)

Modello	Cilindrata (cm ³)	Consumi (WLTP - misto) (l/100km)		Emissioni CO ₂ (WLTP - misto) (g/km)	
		Min	Max	Min	Max
Classe C Berlina (serie 205)					
C 200 4MATIC Berlina - aut	1497	6.9	7.9	156	180
C 200 Berlina - aut	1497	6.4	7.9	146	179
C 300 4MATIC Berlina - aut	1991	7.3	8.3	166	189
C 300 Berlina - aut	1991	6.9	7.9	157	178
Nuova Classe C Berlina (serie 206)					
Nuova C 180 - aut	1496	6.2	7.2	141	163
Nuova C 200 - aut	1496	6.3	7.2	143	163
Nuova C 200 4MATIC - aut	1496	6.6	7.5	151	171
Nuova C 300 - aut	1999	6.6	7.4	150	169
Nuova C 300 4MATIC - aut	1999	7.0	7.9	160	180
Classe C Station Wagon (serie 205)					
C 200 4MATIC Station Wagon - aut	1497	7.1	8.2	161	186
C 200 Station Wagon - aut	1497	7.0	8.2	160	185
C 300 4MATIC Station Wagon - aut	1991	7.5	8.6	171	195
C 300 Station Wagon - aut	1991	7.2	8.2	164	186
Nuova Classe C Station Wagon (serie 206)					
Nuova C 200 Station Wagon - aut	1496	6.5	7.4	149	168
Casse C Coupé					
C 200 4MATIC Coupé - aut	1497	6.8	7.9	155	178
C 200 Coupé - aut	1497	6.5	7.8	148	177
C 300 4MATIC Coupé - aut	1991	7.2	8.2	164	187
C 300 Coupé - aut	1991	6.9	7.8	156	177
Classe C Cabrio					
C 200 4MATIC Cabrio - aut	1497	7.1	8.3	162	188
C 200 Cabrio - aut	1497	7.1	8.2	162	185
C 300 4MATIC Cabrio - aut	1991	7.7	8.7	174	197
C 300 Cabrio - aut	1991	7.3	8.2	165	186
CLS					
CLS 450 4MATIC Coupé - aut	2999	8.3	9.2	189	209
Mercedes-AMG CLS 53 4MATIC+ Coupé - aut	2999	9.2	9.6	209	219
Classe E Berlina					
E 200 4MATIC Berlina - aut	1991	7.4	8.6	168	194
E 200 Berlina - aut	1991	7.0	8.3	159	189
E 300 Berlina - aut	1991	7.1	8.4	161	190

Marca: Mercedes-Benz

Combustibile: IBRIDO (Benzina - Elettrico)

Modello	Cilindrata (cm ³)	Consumi (WLTP - misto) (l/100km)		Emissioni CO ₂ (WLTP - misto) (g/km)	
		Min	Max	Min	Max
E 450 4MATIC Berlina - aut	2999	8.2	9.3	186	211
Mercedes-AMG E 53 4MATIC+ Berlina - aut	2999	9.1	9.6	207	218
Classe E Station Wagon					
E 200 4MATIC Station Wagon - aut	1991	7.7	8.8	174	199
E 200 Station Wagon - aut	1991	7.4	8.6	168	196
E 300 Station Wagon - aut	1991	7.5	8.7	169	197
E 450 4MATIC Station Wagon - aut	2999	8.4	9.5	191	215
Mercedes-AMG E 53 4MATIC+ Station Wagon - aut	2999	9.2	9.7	210	221
Classe E All-Terrain					
E 200 4MATIC All-Terrain - aut	1991	8.4	8.9	190	202
E 450 4MATIC All-Terrain - aut	2999	8.7	9.2	198	209
Classe E Coupé					
E 200 4MATIC Coupé - aut	1991	7.5	8.4	169	192
E 200 Coupé - aut	1991	7.1	8.2	161	186
E 300 Coupé - aut	1991	7.1	8.3	162	187
E 350 Coupé - aut	1991	7.4	8.5	168	192
E 450 4MATIC Coupé - aut	2999	8.2	9.1	186	207
Mercedes-AMG E 53 4MATIC+ Coupé - aut	2999	9.1	9.5	207	217
Classe E Cabrio					
E 200 4MATIC Cabriolet - aut	1991	7.8	8.7	176	198
E 200 Cabriolet - aut	1991	7.4	8.5	168	193
E 300 Cabriolet - aut	1991	7.5	8.5	169	194
E 350 Cabriolet - aut	1991	7.8	8.8	176	199
E 450 4MATIC Cabriolet - aut	2999	8.5	9.4	193	213
Mercedes-AMG E 53 4MATIC+ Cabriolet - aut	2999	9.3	9.7	212	220
GLC					
GLC 200 4MATIC - aut	1991	8.0	9.6	181	217
GLC 300 4MATIC - aut	1991	8.0	9.6	181	217
GLC Coupé					
GLC 200 4MATIC Coupé - aut	1991	8.0	9.6	181	217
GLC 300 4MATIC Coupé - aut	1991	8.0	9.6	181	217
GLE					
GLE 450 4MATIC - aut	2999	9,0	11.0	204	249
GLE 580 4MATIC - aut	3982	10.6	12.8	242	291
Mercedes-AMG GLE 53 4MATIC+ - aut	2999	10.6	11.0	241	251

Marca: Mercedes-Benz**Combustibile: IBRIDO (Benzina - Elettrico)**

Modello	Cilindrata (cm ³)	Consumi (WLTP - misto) (l/100km)		Emissioni CO ₂ (WLTP - misto) (g/km)	
		Min	Max	Min	Max
Mercedes-AMG GLE 63 4MATIC+ - aut	3982	12.1	12.6	276	287
Mercedes-AMG GLE 63 S 4MATIC+ - aut	3982	12.2	12.6	276	287
GLE Coupé					
Mercedes-AMG GLE 53 4MATIC+ Coupé - aut	2999	10.5	10.9	240	247
Mercedes-AMG GLE 63 4MATIC+ Coupé - aut	3982	12.1	12.5	276	284
Mercedes-AMG GLE 63 S 4MATIC+ Coupé - aut	3982	12.2	12.5	277	284
GLS					
GLS 450 4MATIC - aut	2999	9,9	11.4	226	259
GLS 580 4MATIC - aut	3982	11.4	12.9	259	293
Mercedes-AMG GLS 63 4MATIC+ - aut	3982	12.6	13.0	286	295
Mercedes-Maybach GLS 600 4MATIC - aut	3982	13.0	13.4	296	305
Classe S					
S 450 - aut	2999	7.6	8.9	172	203
S 450 4MATIC - aut	2999	8.0	9.5	181	215
S 500 4MATIC - aut	2999	8.1	9.5	184	216
S 580 4MATIC - aut	3982	9,9	11.3	226	256
Classe S Passo Lungo					
S 450 4MATIC Passo Lungo - aut	2999	8.0	9.5	181	217
S 450 Passo Lungo - aut	2999	7.6	9.0	173	205
S 500 4MATIC Passo Lungo - aut	2999	8.1	9.6	185	218
S 580 4MATIC Passo Lungo - aut	3982	10.0	11.4	226	258
Mercedes-Maybach S 580 4MATIC - aut	3982	10.4	11.7	236	267

Marca: Mercedes-Benz

Combustibile: IBRIDO (Gasolio - Elettrico)

Modello	Cilindrata (cm ³)	Consumi (WLTP - misto) (l/100km)		Emissioni CO ₂ (WLTP - misto) (g/km)	
		Min	Max	Min	Max
Nuova Classe C Berlina (serie 206)					
Nuova C 220 d - aut	1993	4.9	5.6	130	148
Nuova C 300 d - aut	1993	5.0	5.6	131	148
Nuova Classe C Station Wagon (serie 206)					
Nuova C 220 d Station Wagon - aut	1993	5.1	5.8	134	151
Nuova C 300 d Station Wagon - aut	1993	5.1	5.8	135	152
CLS					
CLS 300 d 4MATIC Coupé - aut	1993	5.8	6.6	153	172
Classe E Berlina					
E 300 d 4MATIC Berlina - aut	1993	5.7	6.6	149	173
Classe E Station Wagon					
E 300 d 4MATIC Station Wagon - aut	1993	5.9	6.8	154	177
Classe E Coupé					
E 300 d 4MATIC Coupé - aut	1993	5.8	6.6	152	173
Classe E Cabriolet					
E 300 d 4MATIC Cabriolet - aut	1993	6.0	6.7	156	176
GLE					
GLE 300 d 4MATIC - aut	1993	6.1	7.5	160	197
GLE Coupé					
GLE 300 d 4MATIC Coupé - aut	1993	6.5	7.1	172	186

Marca: Mercedes-Benz
Combustibile: IBRIDO (Benzina – Elettrico) a
ricarica esterna (PLUG-IN) dove motore termico e
motore elettrico concorrono insieme alla trazione

Modello	Cilindrata (cm ³)	Consumi (WLTP - ponderato misto) Energia + Benzina elettrica				Emissioni CO ₂ (WLTP - ponderato misto)	
		(kWh/100km)		(l/100km)		(g/km)	
		Min	Max	Min	Max	Min	Max
Classe A							
A 250 e - aut	1332	17.3	20.6	1.0	1.4	22	31
Classe A Sedan							
A 250 e Sedan - aut	1332	16.7	20.4	0.9	1.3	20	30
Classe B							
B 250 e - aut	1332	17.9	21.3	1.0	1.5	23	33
Classe C Berlina (serie 205)							
C 300 e 4MATIC Berlina - aut	1991	21.8	26.9	1.6	2.2	36	50
C 300 e Berlina - aut	1991	20.7	25.5	1.5	2.0	33	45
Classe C Station Wagon (serie 205)							
C 300 e Station Wagon - aut	1991	21.7	25.9	1.6	2.0	36	47
CLA Coupé							
CLA 250 e Coupé - aut	1332	17.0	20.2	0.9	1.3	21	29
CLA Shooting Brake							
CLA 250 e Shooting Brake - aut	1332	17.8	20.9	1.0	1.4	23	32
Classe E Berlina							
E 300 e 4MATIC Berlina - aut	1991	20.4	22.2	1.7	1.9	38	44
E 300 e Berlina - aut	1991	19.1	22.7	1.5	2.0	33	44
Classe E Station Wagon							
E 300 e Station Wagon - aut	1991	20.4	21.8	1.7	1.9	38	42
GLA							
GLA 250 e - aut	1332	19.7	22.5	1.3	1.6	29	37
GLC							
GLC 300 e 4MATIC - aut	1991	24.9	30.0	2.1	2.6	47	60
GLC Coupé							
GLC 300 e 4MATIC Coupé - aut	1991	24.6	29.6	2.0	2.6	46	59
GLE							
GLE 350 e 4MATIC - aut	1991	26.3	31.4	0.9	1.3	21	29
GLE Coupé							
GLE Coupé 350 PLUG-IN HYBRID 4MATIC - aut	1991	26.0	31.3	0.9	1.3	20	29

Marca: Mercedes-Benz
Combustibile: IBRIDO (Gasolio – Elettrico) a
ricarica esterna (PLUG-IN) dove motore termico e
motore elettrico concorrono insieme alla trazione

Modello	Cilindrata (cm ³)	Consumi (WLTP - ponderato misto) Energia + Gasolio elettrica				Emissioni CO ₂ (WLTP - ponderato misto)	
		Energia elettrica (kWh/100km)		Gasolio (l/100km)		(g/km)	
		Min	Max	Min	Max	Min	Max
Classe C Berlina (serie 205)							
C 300 de Berlina - aut	1950	20.5	24.5	1.1	1.6	30	40
Classe C Station Wagon (serie 205)							
C 300 de Station Wagon - aut	1950	21.3	25.1	1.2	1.6	32	42
Classe E Berlina							
E 300 de 4MATIC Berlina - aut	1950	21.3	24.4	1.3	1.8	35	46
E 300 de Berlina - aut	1950	20.0	23.4	1.2	1.6	32	42
Classe E Station Wagon							
E 300 de 4MATIC Station Wagon - aut	1950	22.3	23.5	1.4	1.5	37	40
E 300 de Station Wagon - aut	1950	21.0	24.9	1.3	1.8	35	46
GLC							
GLC 300 de 4MATIC - aut	1950	25.8	28.9	1.7	2.2	45	57
GLC Coupé							
GLC 300 de 4MATIC Coupé - aut	1950	25.7	28.7	1.7	2.1	45	56
GLE							
GLE 350 de 4MATIC - aut	1950	26.2	30.2	0.7	1.0	18	26
GLE Coupé							
GLE 350 de 4MATIC Coupé - aut	1950	26.1	29.9	0.7	1.0	18	25

Marca: Mercedes-Benz

Propulsione: ELETTRICA

Modello	Cilindrata (cm ³)	Consumi (WLTP - misto) (kWh/100km)		Emissioni CO ₂ (WLTP - misto) (g/km)	
		Min	Max	Min	Max
EQA					
EQA 250	0	17.7	19	0	0
EQA 300 4MATIC	0	17.5	18.5	0	0
EQA 350 4MATIC	0	17.5	18.5	0	0
EQC					
EQC 400 4MATIC	0	21.3	25	0	0
EQS					
EQS 450+	0	15.6	19.8	0	0
EQS 580 4MATIC	0	18.3	21.4	0	0
EQV					
EQV 300 aut mono 4P/5P	0	26.5	32	0	0
eVito Tourer					
eVito Tourer aut mono 4P/5P	0	26.5	32	0	0

Marca: MINI

Combustibile: BENZINA

Modello	Cilindrata (cm ³)	Consumi (WLTP - misto) (l/100km)		Emissioni CO ₂ (WLTP - misto) (g/km)	
		Min	Max	Min	Max
Countryman Cooper, sw, 4P, AUT	1499	6.3	7	143	160
Countryman JCW ALL4, sw, 4P, AUT, 4WD	1998	7.6	8.3	173	189
Countryman One, sw, 4P	1499	6.1	6.9	139	157
Countryman One, sw, 4P, AUT	1499	6.2	6.9	140	158
John Cooper Works, decap, 2P	1998	6.8	7.4	154	167
John Cooper Works, decap, 2P, AUT	1998	6.6	7.2	149	163
John Cooper Works, due volumi, 2P	1998	6.8	7.4	154	167
John Cooper Works, due volumi, 2P, AUT	1998	6.6	7.2	149	163
One First, due volumi, 2P	1499	5.4	5.9	122	135
One First, sw, 4P	1499	5.4	5.9	122	135
One, decap, 2P	1499	5.3	6.3	121	143
One, due volumi, 2P	1499	5.3	6.3	121	143
One, due volumi, 2P, AUT	1499	5.4	6.2	123	140
One, sw, 4P	1499	5.3	6.3	121	143
One, sw, 4P, AUT	1499	5.4	6.2	123	140
Clubman Cooper S ALL4, sw, 4P, AUT, 4WD	1998	6.7	7.2	154	163
Clubman Cooper S, sw, 4P	1998	6.7	7.1	152	161
Clubman Cooper S, sw, 4P, AUT	1998	6.2	6.7	142	152
Clubman Cooper, sw, 4P	1499	6	6.5	136	148
Clubman Cooper, sw, 4P, AUT	1499	5.9	6.5	135	148
Clubman JCW ALL4, sw, 4P, AUT, 4WD	1998	7.4	7.9	169	180
Clubman One, sw, 4P	1499	5.9	6.4	135	147
Clubman One, sw, 4P, AUT	1499	6	6.6	137	149
Cooper S, decap, 2P	1998	6.1	6.9	140	158
Cooper S, decap, 2P, AUT	1998	5.8	6.7	132	151
Cooper S, due volumi, 2P	1998	6.1	6.9	140	158
Cooper S, due volumi, 2P, AUT	1998	5.8	6.7	132	151
Cooper S, sw, 4P	1998	6.1	6.9	140	158
Cooper S, sw, 4P, AUT	1998	5.8	6.7	132	151
Cooper, decap, 2P	1499	5.4	6.4	123	145
Cooper, decap, 2P, AUT	1499	5.4	6.4	124	146
Cooper, due volumi, 2P	1499	5.4	6.4	123	145
Cooper, due volumi, 2P, AUT	1499	5.4	6.4	124	146
Cooper, sw, 4P	1499	5.4	6.4	123	145
Cooper, sw, 4P, AUT	1499	5.4	6.4	124	146

Marca: MINI

Combustibile: BENZINA

Modello	Cilindrata (cm ³)	Consumi (WLTP - misto) (l/100km)		Emissioni CO ₂ (WLTP - misto) (g/km)	
		Min	Max	Min	Max
Countryman Cooper ALL4, sw, 4P, AUT, 4WD	1499	6.9	7.7	156	175
Countryman Cooper S ALL4, sw, 4P, AUT, 4WD	1998	6.9	7.6	157	172
Countryman Cooper S, sw, 4P	1998	6.6	7.2	150	165
Countryman Cooper S, sw, 4P, AUT	1998	6.4	7	145	159
Countryman Cooper, sw, 4P	1499	6.2	7	142	158

Marca: MINI

Combustibile: GASOLIO

Modello	Cilindrata (cm ³)	Consumi (WLTP - misto) (l/100km)		Emissioni CO ₂ (WLTP - misto) (g/km)	
		Min	Max	Min	Max
Clubman Cooper D, sw, 4P	1995	4.7	5.2	124	136
Clubman Cooper D, sw, 4P, AUT	1995	4.9	5.3	128	140
Clubman Cooper SD, sw, 4P, AUT	1995	4.9	5.3	129	139
Clubman Cooper SD ALL4, sw, 4P, AUT, 4WD	1995	5.4	5.7	141	150
Clubman One D, sw, 4P	1496	4.7	5.1	122	133
Clubman One D, sw, 4P, AUT	1496	4.7	5.1	123	134
Countryman Cooper D, sw, 4P	1995	4.7	5.3	123	139
Countryman Cooper D, sw, 4P, AUT	1995	4.9	5.6	130	146
Countryman Cooper D ALL4, sw, 4P, AUT, 4WD	1995	5.3	5.9	138	154
Countryman Cooper SD, sw, 4P, AUT	1995	5.1	5.6	134	146
Countryman Cooper SD ALL4, sw, 4P, AUT, 4WD	1995	5.4	5.8	142	152
Countryman One D, sw, 4P	1496	4.9	5.5	127	144
Countryman One D, sw, 4P, AUT	1496	4.8	5.5	127	145

Marca: MINI

Combustibile: IBRIDO (Benzina – Elettrico) a ricarica esterna (PLUG-IN) dove motore termico e motore elettrico concorrono insieme alla trazione

Modello	Cilindrata (cm ³)	Consumi (WLTP - ponderato misto) Energia + Benzina elettrica				Emissioni CO ₂ (WLTP - ponderato misto)	
		(kWh/100km)		(l/100km)		(g/km)	
		Min	Max	Min	Max	Min	Max
Countryman Cooper SE ALL4, sw, 4P, AUT, 4WD	1499	14.7	16.1	1.7	2.1	39	48

Marca: MINI

Propulsione: ELETTRICA

Modello	Cilindrata (cm ³)	Consumi (WLTP - misto) (kWh/100km)		Emissioni CO ₂ (WLTP - misto) (g/km)	
		Min	Max	Min	Max
Cooper SE, due volumi, 2P, AUT	0	15.2	18.1	0	0

Marca: MITSUBISHI

Combustibile: BENZINA

Modello	Cilindrata (cm ³)	Consumi (WLTP - misto) (l/100km)		Emissioni CO ₂ (WLTP - misto) (g/km)	
		Min	Max	Min	Max
Mitsubishi SPACE STAR MY20					
5P 1.0 ber	999		5.2		118
5P 1.2 ber	1193		5.3		121
5P 1.2 ber CVT	1193		5.6		127
Mitsubishi SPACE STAR MY21					
5P 1.2 ber	1193		5.0		113
5P 1.2 ber AS&G	1193		5.1		116
5P 1.2 ber CVT AS&G	1193		5.5		125
Mitsubishi SPACE STAR MY22					
5P 1.2 ber	1193		5.0		113
5P 1.2 ber AS&G	1193		5.1		116
5P 1.2 ber CVT AS&G	1193		5.5		125
Mitsubishi ASX MY20					
5P 2.0 ber cerchio 16"	1998		7.1		161
5P 2.0 ber cerchio 18"	1998		7.5		171
5P 2.0 ber cerchio 16" CVT	1998		7.4		167
5P 2.0 ber cerchio 18" CVT	1998		7.8		176
5P 2.0 ber cerchio 16" CVT 4WD	1998		7.9		179
5P 2.0 ber cerchio 18" CVT 4WD	1998		8.2		185
Mitsubishi ECLIPSE CROSS MY20					
5P 1.5 turbo ber	1499		7.5		170
5P 1.5 turbo ber cerchio 18"	1499		7.8		177
5P 1.5 turbo ber CVT cerchio 18"	1499		8.2		185
5P 1.5 turbo ber CVT 4x4 cerchio 18"	1499		8.7		196
Mitsubishi OUTLANDER MY20					
5P 2.0 ber	1998		7.6		173
5P 2.0 ber CVT cerchio 18"	1998		8.1		184
5P 2.0 ber CVT 4x4 cerchio 18"	1998		8.7		196

Marca: MITSUBISHI

Combustibile: GPL - BENZINA

Modello	Cilindrata (cm ³)	Consumi (WLTP - misto)				Emissioni CO ₂ (WLTP - misto)			
		GPL (l/100km)		Benzina (l/100km)		GPL (g/km)		Benzina (g/km)	
		Min	Max	Min	Max	Min	Max	Min	Max
Mitsubishi SPACE STAR MY20									
5P 1.0 ber	999	6.8		5.2		109		118	
Mitsubishi SPACE STAR MY21									
5P 1.0 ber	999	6.1		5.0		103		113	
Mitsubishi ASX MY20									
5P 2.0 ber cerchio 16"	1998	9.7		7.1		156		161	
5P 2.0 ber cerchio 18"	1998	9.8		7.5		159		171	

Marca: MITSUBISHI

Combustibile: IBRIDO (Benzina – Elettrico) a ricarica esterna (PLUG-IN) dove motore termico e motore elettrico concorrono insieme alla trazione

Modello	Cilindrata (cm ³)	Consumi (WLTP - ponderato misto) Energia elettrica + Benzina				Emissioni CO ₂ (WLTP - ponderato misto)	
		Energia elettrica (kWh/100km)		Benzina (l/100km)		(g/km)	
		Min	Max	Min	Max	Min	Max
Mitsubishi OUTLANDER PHEV MY20							
5p 2.4 ber 4X4	2360		16.9		2		46
Mitsubishi ECLIPSE CROSS PHEV MY21							
5p 2.4 ber 4X4	2360		24.2		2		46

Marca: NISSAN INTERNATIONAL

Combustibile: BENZINA

Modello	Cilindrata (cm ³)	Consumi (WLTP - misto) (l/100km)		Emissioni CO ₂ (WLTP - misto) (g/km)	
		Min	Max	Min	Max
MICRA IG-T 92 berlina/benzina/4porte/cambio manuale	999	5.4	5.7	123	130
MICRA IG-T 92 berlina/benzina/4porte/cambio automatico	999	6.2	6.4	139	146
MICRA IG-T 100 berlina/benzina/4porte/cambio manuale	999	5.6	5.9	127	133
MICRA IG-T 100 berlina/benzina/4porte/cambio automatico	999	6.2	6.4	141	146
JUKE berlina/benzina/4porte/cambio manuale	999	5.9	6.3	134	142
JUKE berlina/benzina/4porte/cambio automatico	999	6.1	6.4	137	146
QASHQAI DGT-140 berlina/benzina/4porte/cambio manuale	1332	6.3	7.2	143	162
QASHQAI DGT-160 berlina/benzina/4porte/cambio manuale	1332	7.1	7.2	160	162
QASHQAI DGT-160 berlina/benzina/4porte/cambio automatico	1332	6.4	7.2	145	161
X-TRAIL DGT-160 berlina/benzina/4porte/cambio automatico	1332	7.2	7.6	162	173
370Z LEV2 coupè/benzina/2porte/cambio automatico	3696	11.9	11.9	271	271
GT-R coupè/benzina/2porte/cambio automatico/4WD	3799	14.0	14.0	316	316

Marca: NISSAN INTERNATIONAL

Combustibile: GASOLIO

Modello	Cilindrata (cm ³)	Consumi (WLTP - misto) (l/100km)		Emissioni CO ₂ (WLTP - misto) (g/km)	
		Min	Max	Min	Max
QASHQAI DCI-115 berlina/gasolio/4porte/cambio manuale	1461	5.3	5.6	139	146
QASHQAI DCI-115 berlina/gasolio/4porte/cambio automatico	1461	5.3	5.4	139	142
QASHQAI DCI-150 berlina/gasolio/4porte/cambio manuale	1749	5.6	5.7	146	149
QASHQAI DCI-150 berlina/gasolio/4porte/cambio automatico/4WD	1749	6.6	7.0	174	183
X-TRAIL DCI-150 berlina/gasolio/4porte/cambio manuale	1749	5.9	6.8	156	177
X-TRAIL DCI-150 berlina/gasolio/4porte/cambio manuale/4WD	1749	6.5	7.0	171	183
X-TRAIL DCI-150 berlina/gasolio/4porte/cambio automatico	1749	6.9	7.5	182	196
X-TRAIL DCI-150 berlina/gasolio/4porte/cambio automatico/4WD	1749	7.5	7.5	197	198
NV300 120CV/monovolume/gasolio/2 porte laterali e 1 o 2 scorrevoli/cambio manuale	1997	7.2	7.3	190	193
NV300 145CV/monovolume/gasolio/2 porte laterali e 1 o 2 scorrevoli/cambio manuale	1997	7.2	7.3	189	191

Marca: NISSAN INTERNATIONAL

Combustibile: IBRIDO (Benzina - Elettrico)

Modello	Cilindrata (cm ³)	Consumi (WLTP - misto) (l/100km)		Emissioni CO ₂ (WLTP - misto) (g/km)	
		Min	Max	Min	Max
NUOVO QASHQAI MHYB 140 CV/berlina/ibrido bz-elet/4 porte/cambio manuale	1332	6.338	6.693	143	151
NUOVO QASHQAI MHYB 158 CV/berlina/ibrido bz-elet/4 porte/cambio manuale	1332	6.338	6.693	143	151
NUOVO QASHQAI MHYB 158 CV/berlina/ibrido bz-elet/4 porte/cambio automatico	1332	6.250	6.645	141	150
NUOVO QASHQAI MHYB 158 CV/berlina/ibrido bz-elet/4 porte/cambio automatico/4WD	1332	6.781	7.353	153	166

Marca: NISSAN INTERNATIONAL

Propulsione: ELETTRICA

Modello	Cilindrata (cm ³)	Consumi (WLTP - misto) (Wh/km)		Emissioni CO ₂ (WLTP - misto) (g/km)	
		Min	Max	Min	Max
LEAF 40KWH/berlina/elettrica/4 porte/cambio automatico		166	171		
LEAF 62KWH/berlina/elettrica/4 porte/cambio automatico		185	185		
E-NV200 40KWH/monovolume/elettrica/4 porte/cambio automatico		259	259		

Marca: NISSAN ITALIA

Combustibile: GPL - BENZINA

Modello	Cilindrata (cm ³)	Consumi (WLTP - misto)				Emissioni CO ₂ (WLTP - misto)			
		GPL (l/100km)		Benzina (l/100km)		GPL (g/km)		Benzina (g/km)	
		Min	Max	Min	Max	Min	Max	Min	Max
MICRA ECO berlina/GPL-benzina/4porte/cambio manuale	999	6.76	6.76	5.4	5.7	119	119	123	130

Marca: OPEL

Combustibile: BENZINA

Modello	Cilindrata (cm ³)	Consumi (WLTP - misto) (l/100km)		Emissioni CO ₂ (WLTP - misto) (g/km)	
		Min	Max	Min	Max
Corsa- 5 porte 1.2 75cv MT5	1.2	5.2	5.4	117	122
Corsa- 5 porte 1.2 100cv MT6	1.2	5.2	5.4	117	121
Corsa Edition 5 porte 1.2 75cv MT5	1.2	5.2	5.4	117	121
Corsa Edition 5 porte 1.2 100cv MT6	1.2	5.2	5.4	117	120
Corsa Edition 5 porte 1.2 100cv AT8	1.2	5.4	5.5	121	124
Corsa Elegance 5 porte 1.2 75cv MT5	1.2	5.2	5.5	118	123
Corsa Elegance 5 porte 1.2 100cv MT6	1.2	5.2	5.5	118	123
Corsa Elegance 5 porte 1.2 100cv AT8	1.2	5.4	5.5	121	124
Corsa GS Line 5 porte 1.2 100cv MT6	1.2	5.4	5.5	122	125
Corsa GS Line 5 porte 1.2 100cv AT8	1.2	5.3	5.4	118	122
Corsa GS Line5 porte 1.2 130cv AT8	1.2	5.4	5.5	122	125
Corsa GS Line + 5 porte 1.2 100cv MT6	1.2	5.4	5.7	122	130
Corsa GS Line + 5 porte 1.2 100cv AT8	1.2	5.3	5.6	119	127
Corsa GS Line + 5 porte 1.2 130cv AT8	1.2	5.4	5.7	123	129
Mokka Edition 1.2 T 100cv MT6 Start&Stop	1.2	5.5	5.7	125	129
Mokka Edition 1.2 T 130cv MT6 Start&Stop*	1.2	5.5	5.7	124	128
Mokka Edition 1.2 T 130cv AT8 Start&Stop	1.2	6	6.1	135	139
Mokka Elegance 1.2 T 100cv MT6 Start&Stop	1.2	5.6	5.7	126	129
Mokka Elegance 1.2 T 130cv MT6 Start&Stop*	1.2	5.5	5.7	124	128
Mokka Elegance 1.2 T 130cv AT8 Start&Stop	1.2	6	6.1	136	139
Mokka GS Line 1.2 T 100cv MT6 Start&Stop	1.2	5.6	5.7	126	129
Mokka GS Line 1.2 T 130cv MT6 Start&Stop*	1.2	5.5	5.7	124	128
Mokka GS Line 1.2 T 130cv AT8 Start&Stop	1.2	6	6.1	136	139
Mokka GS Line + 1.2 T 100cv MT6 Start&Stop	1.2	5.6	5.7	127	129
Mokka GS Line + 1.2 T 130cv MT6 Start&Stop*	1.2	5.6	5.7	126	128
Mokka GS Line + 1.2 T 130cv AT8 Start&Stop	1.2	6	6.1	137	139
Mokka Ultimate 1.2 T 100cv MT6 Start&Stop	1.2	5.6	5.7	127	129
Mokka Ultimate 1.2 T 130cv MT6 Start&Stop*	1.2	5.6	5.7	126	128
Mokka Ultimate 1.2 T 130cv AT8 Start&Stop	1.2	6.1	6.1	137	139
Crossland Edition 1.2 83cv S&S MT5	1.2	5.9	6.1	134	139
Crossland Edition 1.2 110cv S&S MT6	1.2	5.7	6	130	135
Crossland GS Line 1.2 83cv S&S MT5	1.2	5.9	6.2	135	142
Crossland GS Line 1.2 110cv S&S MT6	1.2	5.8	6	131	138
Crossland GS Line 1.2 130cv S&S MT6	1.2	5.7	5.9	129	135
Crossland GS Line 1.2 130cv S&S AT6	1.2	6.1	6.3	137	143

Marca: OPEL

Combustibile: BENZINA

Modello	Cilindrata (cm ³)	Consumi (WLTP - misto) (l/100km)		Emissioni CO ₂ (WLTP - misto) (g/km)	
		Min	Max	Min	Max
Crossland Elegance 1.2 83cv S&S MT5	1.2	6	6.3	135	142
Crossland Elegance 1.2 110cv S&S MT6	1.2	5.8	6.1	131	138
Crossland Elegance 1.2 130cv S&S MT6	1.2	5.7	6	129	137
Crossland Elegance 1.2 130cv S&S AT6	1.2	6.1	6.3	137	143
Crossland Ultimate 1.2 110cv S&S MT6	1.2	5.9	6.1	134	138
Crossland Ultimate 1.2 130cv S&S MT6	1.2	5.8	6	132	136
Crossland Ultimate 1.2 130cv S&S AT6	1.2	6.2	6.3	139	143
Grandland X Business Edition 1.2 130cv S&S MT6	1.2	6.2	6.4	140	144
Grandland X Business Edition 1.2 130cv S&S AT8	1.2	6.5	6.6	146	150
Grandland X Design Line 1.2 130cv S&S MT6	1.2	6.2	6.4	140	144
Grandland X Design Line 1.2 130cv S&S AT8	1.2	6.5	6.6	146	150
Grandland X Elegance 1.2 130cv S&S MT6	1.2	6.2	6.4	140	145
Grandland X Elegance 1.2 130cv S&S AT8	1.2	6.4	6.7	145	151
Grandland X Elegance 1.6 180cv S&S AT8	1.6	6.8	7.1	155	160
Grandland X Ultimate 1.2 130cv S&S MT6	1.2	6.2	6.4	141	145
Grandland X Ultimate 1.2 130cv S&S AT8	1.2	6.5	6.7	147	151
Grandland X Ultimate 1.6 180cv S&S AT8	1.6	6.9	7.1	156	160
Astra Business Elegance 5P 1.2 Turbo 110cv S&S MT6	1.2	5.2	6	119	137
Astra Business Elegance 5P 1.2 Turbo 130cv S&S MT6	1.2	5.2	6	119	137
Astra Business Elegance 5P 1.2 Turbo 145cv S&S MT6	1.2	5.2	6	119	137
Astra Ultimate 5P 1.2 Turbo 145cv S&S MT6	1.2	5.2	6	119	137
Astra Business Elegance ST 1.2 Turbo 110cv S&S MT6	1.2	5.2	6	119	137
Astra Business Elegance ST 1.2 Turbo 130cv S&S MT6	1.2	5.2	6	119	137
Astra Business Elegance ST 1.2 Turbo 145cv S&S MT6	1.2	5.2	6	119	137
Astra Ultimate ST 1.2 Turbo 145cv S&S MT6	1.2	5.2	6	119	137
Insignia GS Business Elegance 2.0 Turbo 200cv S&S AT9	2.0	7.5	7.7	169	174
Insignia GS Ultimate 2.0 Turbo 200cv S&S AT9	2.0	7.5	7.7	169	174
Insignia GS GSI 2.0 Turbo 230cv S&S AT9 AWD	2.0	8.6	8.7	194	196
Insignia ST Business Elegance 2.0 Turbo 200cv S&S AT9	2.0	7.6	7.9	173	179
Insignia ST Ultimate 2.0 Turbo 200cv S&S AT9	2.0	7.6	7.9	173	179
Insignia ST GSI 2.0 Turbo 230cv S&S AT9 AWD	2.0	8.8	9.1	198	205
Combo Life Edition Plus 1.2 110cv S&S MT6 -L1	1.2	6.2	7.4	140	167
Combo Life Edition Plus 1.2 130cv S&S AT8- L1	1.2	6.5	7.7	146	173
Combo Life Edition Plus 1.2 110cv S&S MT6- L2	1.2	6.2	7.4	140	167
Combo Life Edition Plus 1.2 130cv S&S AT8 -L2	1.2	6.5	7.7	146	173

Marca: OPEL

Combustibile: BENZINA

Modello	Cilindrata (cm ³)	Consumi (WLTP - misto) (l/100km)		Emissioni CO ₂ (WLTP - misto) (g/km)	
		Min	Max	Min	Max
Combo Life Edition Plus 1.2 110cv S&S MT6- L2 7 Posti	1.2	6.2	7.4	140	167
Combo Life Edition Plus 1.2 130cv S&S AT8 -L2 7 Posti	1.2	6.5	7.7	146	173
Combo Life Elegance 1.2 130cv S&S AT8 - L1	1.2	6.5	7.7	146	173
Combo Life Elegance 1.2 130cv S&S AT8 - L2	1.2	6.5	7.7	146	173
Combo Life Elegance 1.2 130cv S&S AT8 - L2 7 Posti	1.2	6.5	7.7	146	173
Combo Life Elegance Plus 1.2 130cv S&S AT8 - L1	1.2	6.5	7.7	146	173
Combo Life Elegance Plus 1.2 130cv S&S AT8 - L2	1.2	6.5	7.7	146	173
Combo Life Elegance Plus 1.2 130cv S&S AT8 - L2 7 Posti	1.2	6.5	7.7	146	173

Marca: OPEL

Combustibile: GASOLIO

Modello	Cilindrata (cm ³)	Consumi (WLTP - misto) (l/100km)		Emissioni CO ₂ (WLTP - misto) (g/km)	
		Min	Max	Min	Max
Corsa- 5 porte 1.5 100cv MT6	1.5	4	4.1	105	108
Corsa Edition 5 porte 1.5 100cv MT6	1.5	4	4.1	105	108
Corsa Elegance 5 porte 1.5 100cv MT6	1.5	4	4.2	106	110
Corsa GS Line 5 porte 1.5 100cv MT6	1.5	4.1	4.2	106	109
Corsa GS Line + 5 porte 1.5 100cv MT6	1.5	4.1	4.3	107	114
Mokka Edition 1.5 110cv MT6 Start&Stop*	1.5	4.4	4.5	114	118
Mokka Elegance 1.5 110cv MT6 Start&Stop*	1.5	4.4	4.5	115	118
Mokka GS Line 1.5 110cv MT6 Start&Stop*	1.5	4.4	4.5	115	118
Mokka GS Line + 1.5 110cv MT6 Start&Stop	1.5	4.4	4.5	116	118
Mokka Ultimate 1.5 110cv MT6 Start&Stop*	1.5	4.4	4.5	116	118
Crossland Edition 1.5 ECOTEC® Diesel 110cv S&S MT6	1.5	4.6	4.8	120	125
Crossland Edition 1.5 ECOTEC® Diesel 120cv S&S AT6	1.5	5	5.1	130	135
Crossland GS Line 1.5 ECOTEC® Diesel 110cv S&S MT6	1.5	4.6	4.8	120	125
Crossland GS Line 1.5 ECOTEC® Diesel 120cv S&S AT6	1.5	5	5.1	130	135
Crossland Elegance 1.5 ECOTEC® Diesel 110cv S&S MT6	1.5	4.6	4.9	120	127
Crossland Elegance 1.5 ECOTEC® Diesel 120cv S&S AT6	1.5	4.9	5.2	130	137
Crossland Ultimate 1.5 ECOTEC® Diesel 110cv S&S MT6	1.5	4.7	4.8	123	127
Crossland Ultimate 1.5 ECOTEC® Diesel 120cv S&S AT6	1.5	5.1	5.2	133	136
Grandland X Business Edition 1.5 130cv S&S MT6	1.5	4.9	5.1	130	133
Grandland X Business Edition 1.5 130cv S&S AT8	1.5	5.2	5.4	136	141
Grandland X Design Line 1.5 130cv S&S MT6	1.5	4.9	5.1	130	133
Grandland X Design Line 1.5 130cv S&S AT8	1.5	5.2	5.4	136	141
Grandland X Elegance 1.5 130cv S&S MT6	1.5	4.9	5.1	129	134
Grandland X Elegance 1.5 130cv S&S AT8	1.5	5.2	5.4	136	141
Grandland X Ultimate 1.5 130cv S&S MT6	1.5	5	5.1	130	134
Grandland X Ultimate 1.5 130cv S&S AT8	1.5	5.2	5.4	137	141
Astra Business Elegance 5P 1.5 CDTI 105cv S&S MT6	1.5	4.3	4.7	112	124
Astra Business Elegance 5P 1.5 CDTI 122cv S&S MT6	1.5	4.4	4.8	115	127
Astra Business Elegance 5P 1.5 CDTI 122cv S&S AT9	1.5	5.1	5.6	133	147
Astra Ultimate 5P 1.5 CDTI 122cv S&S MT6	1.5	4.4	4.8	115	127
Astra Ultimate 5P 1.5 CDTI 122cv S&S AT9	1.5	5.1	5.6	133	147
Astra Business Elegance ST 1.5 CDTI 105cv S&S MT6	1.5	4.3	4.7	112	124
Astra Business Elegance ST 1.5 CDTI 122cv S&S MT6	1.5	4.4	4.8	115	127
Astra Business Elegance ST 1.5 CDTI 122cv S&S AT9	1.5	5.1	5.6	133	147
Astra Ultimate ST 1.5 CDTI 122cv S&S MT6	1.5	4.4	4.8	115	127

Marca: OPEL

Combustibile: GASOLIO

Modello	Cilindrata (cm ³)	Consumi (WLTP - misto) (l/100km)		Emissioni CO ₂ (WLTP - misto) (g/km)	
		Min	Max	Min	Max
Astra Ultimate ST 1.5 CDTI 122cv S&S AT9	1.5	5.1	5.6	133	147
Insignia Business Edition GS 1.5 CDTI 122cv S&S MT6	1.5	4.7	4.9	122	128
Insignia Business Edition GS 1.5 CDTI 122cv S&S AT8	1.5	5	5.2	130	135
Insignia Business Edition GS 2.0 CDTI 174cv S&S MT6	2.0	4.6	4.8	121	126
Insignia Business Elegance GS 1.5 CDTI 122cv S&S MT6	1.5	4.7	4.9	124	128
Insignia Business Elegance GS 1.5 CDTI 122cv S&S AT8	1.5	5	5.2	132	136
Insignia Business Elegance GS 2.0 CDTI 174cv S&S MT6	2.0	4.7	4.9	122	127
Insignia Business Elegance GS 2.0 CDTI 174cv S&S AT8	2.0	5	5.2	132	136
Insignia Business Elegance GS 2.0 CDTI 174cv S&S AT8 AWD*	2.0	5,9	6.4	155	168
Insignia Ultimate GS 1.5 CDTI 122cv S&S MT6	1.5	4.7	4.9	124	128
Insignia Ultimate GS 1.5 CDTI 122cv S&S AT8	1.5	5	5.2	132	136
Insignia Ultimate GS 2.0 CDTI 174cv S&S MT6	2.0	4.7	4.9	122	127
Insignia Ultimate GS 2.0 CDTI 174cv S&S AT8	2.0	5	5.2	132	136
Insignia Ultimate GS 2.0 CDTI 174cv S&S AT8 AWD*	2.0	5,9	6.4	155	168
Insignia Business Edition ST 1.5 CDTI 122cv S&S MT6	1.5	4.8	5.1	126	132
Insignia Business Edition ST 1.5 CDTI 122cv S&S AT8	1.5	5.1	5.3	133	138
Insignia Business Edition ST 2.0 CDTI 174cv S&S MT6	2.0	4.7	5	124	130
Insignia Business Elegance ST 1.5 CDTI 122cv S&S MT6	1.5	4.9	5.1	128	134
Insignia Business Elegance ST 1.5 CDTI 122cv S&S AT8	1.5	5.2	5.4	135	140
Insignia Business Elegance ST 2.0 CDTI 174cv S&S MT6	2.0	4.8	5	126	132
Insignia Business Elegance ST 2.0 CDTI 174cv S&S AT8	2.0	5.1	5.3	134	140
Insignia Business Elegance ST 2.0 CDTI 174cv S&S AT8 AWD*	2.0	6	6.6	158	172
Insignia Ultimate ST 1.5 CDTI 122cv S&S MT6	1.5	4.9	5.1	128	134
Insignia Ultimate ST 1.5 CDTI 122cv S&S AT8	1.5	5.2	5.4	135	140
Insignia Ultimate ST 2.0 CDTI 174cv S&S MT6	2.0	4.8	5	126	132
Insignia Ultimate ST 2.0 CDTI 174cv S&S AT8	2.0	5.1	5.3	134	140
Insignia Ultimate ST 2.0 CDTI 174cv S&S AT8 AWD*	2.0	6	6.6	158	172
Combo Life Edition Plus 1.5 100cv S&S MT6 -L1	1.5	4.9	5.9	129	154
Combo Life Edition Plus 1.5 130cv S&S MT6- L1	1.5	4.9	5.9	130	154
Combo Life Edition Plus 1.5 100cv S&S MT6 -L2	1.5	4.9	5.9	129	154
Combo Life Edition Plus 1.5 130cv S&S MT6- L2	1.5	4.9	5.9	130	154
Combo Life Edition Plus 1.5 100cv S&S MT6 -L2 7 posti	1.5	4.9	5.9	129	154
Combo Life Edition Plus 1.5 130cv S&S MT6- L2 7 posti	1.5	4.9	5.9	130	154
Combo Life Elegance 1.5 100cv S&S MT6 -L1	1.5	4.9	5.9	129	154
Combo Life Elegance 1.5 130cv S&S MT6- L1	1.5	4.9	5.9	130	154

Marca: OPEL

Combustibile: GASOLIO

Modello	Cilindrata (cm ³)	Consumi (WLTP - misto) (l/100km)		Emissioni CO ₂ (WLTP - misto) (g/km)	
		Min	Max	Min	Max
Combo Life Elegance 1.5 100cv S&S MT6 -L2	1.5	4.9	5.9	129	154
Combo Life Elegance 1.5 130cv S&S MT6- L2	1.5	4.9	5.9	130	154
Combo Life Elegance 1.5 100cv S&S MT6 -L2 7 Posti	1.5	4.9	5.9	129	154
Combo Life Elegance 1.5 130cv S&S MT6- L2 7 Posti	1.5	4.9	5.9	130	154
Combo Life Elegance Plus 1.5 100cv S&S MT6 -L1	1.5	4.9	5.9	129	154
Combo Life Elegance Plus 1.5 130cv S&S MT6- L1	1.5	4.9	5.9	130	154
Combo Life Elegance Plus 1.5 130cv S&S MT6- L2	1.5	4.9	5.9	130	154
Combo Life Elegance Plus 1.5 130cv S&S MT6- L2 7 posti	1.5	4.9	5.9	130	154
Zafira Life Edition 1.5 120cv S&S MT6- L1	1.5	6.1	6.9	159.3	181.1
Zafira Life Edition 2.0 145cv S&S MT6- L1	2.0	6.6	7.7	174.4	202.6
Zafira Life Edition 1.5 120cv S&S MT6 -L2	1.5	6.1	6.9	159.3	181.1
Zafira Life Edition 2.0 145cv S&S MT6 - L2	2.0	6.6	7.7	174.4	202.6
Zafira Life Edition 2.0 145cv S&S AT8 -L2	2.0	6.8	7.8	177.4	206
Zafira Life Edition 2.0 180cv S&S AT8 -L2	2.0	6.7	7.8	175.8	204.5
Zafira Life Edition 1.5 120cv S&S MT6 - L3	1.5	6.1	6.9	159.3	181.1
Zafira Life Edition 2.0 145cv S&S MT6 - L3	2.0	6.7	7.7	174.4	202.6
Zafira Life Edition 2.0 145cv S&S AT8 -L3	2.0	6.8	7.8	177.4	206
Zafira Life Edition 2.0 180cv S&S AT8 -L3	2.0	6.7	7.8	175.8	204.5
Zafira Life Elegance 2.0 145cv S&S MT6 -L2	2.0	6.7	7.7	174.4	202.6
Zafira Life Elegance 2.0 180cv S&S AT8 -L2	2.0	6.7	7.8	175.8	204.5
Zafira Life Elegance 2.0 145cv S&S MT6 -L3	2.0	6.7	7.7	174.4	202.6
Zafira Life Elegance 2.0 180cv S&S AT8 L3	2.0	6.7	7.8	175.8	204.5
Zafira Life Business Edition 1.5 120cv S&S MT6 -L2	1.5	6.1	6.9	159.3	181.1
Zafira Life Business Edition 2.0 145cv S&S MT6 -L2	2.0	6.6	7.7	174.4	202.6
Zafira Life Business Edition 2.0 145cv S&S AT8 -L2	2.0	6.8	7.8	177.4	206
Zafira Life Business Edition 2.0 180cv S&S AT8 -L2	2.0	6.7	7.8	175.8	204.5
Zafira Life Business Edition 1.5 120cv S&S MT6- L3	1.5	6.1	6.9	159.3	181.1
Zafira Life Business Edition 2.0 145cv S&S MT6 - L3	2.0	6.7	7.7	174.4	202.6
Zafira Life Business Edition 2.0 145cv S&S AT8- L3	2.0	6.8	7.8	177.4	206
Zafira Life Business Edition 2.0 180cv S&S AT8 -L3	2.0	6.7	7.8	175.8	204.5
Zafira Life Business Elegance 2.0 145cv S&S MT6 -L2	2.0	6.7	7.7	174.4	202.6
Zafira Life Business Elegance 2.0 180cv S&S AT8 -L2	2.0	6.7	7.8	175.8	204.5
Zafira Life Business Elegance 2.0 145cv S&S MT6 -L3	2.0	6.7	7.7	174.4	202.6
Zafira Life Business Elegance 2.0 180cv S&S AT8 -L3	2.0	6.7	7.8	175.8	204.5
Vivaro Life 1.5 120cv S&S MT6 - L1	1.5	6.08	6.91	159.3	181.1

Marca: OPEL

Combustibile: GASOLIO

Modello	Cilindrata (cm ³)	Consumi (WLTP - misto) (l/100km)		Emissioni CO ₂ (WLTP - misto) (g/km)	
		Min	Max	Min	Max
Vivaro Life 2.0 145cv S&S AT8 - L1	2.0	6.76	7.85	177.4	205.9
Vivaro Life 1.5 120cv S&S MT6 - L2	1.5	6.08	6.91	159.3	181.1
Vivaro Life 2.0 145cv S&S MT6 -L2	2.0	6.65	7.72	174.4	202.6
Vivaro Life 2.0 145cv S&S AT8 -L2	2.0	6.76	7.85	177.4	205.9
Vivaro Life 1.5 120cv S&S MT6 - L3	1.5	6.08	6.91	159.3	181.1
Vivaro Life 2.0 145cv S&S MT6 -L3	2.0	6.65	7.72	174.4	202.6
Vivaro Life 2.0 145cv S&S AT8 -L3	2.0	6.76	7.85	177.4	205.9

Marca: OPEL

Combustibile: IBRIDO (Benzina – Elettrico) a ricarica esterna (PLUG-IN) dove motore termico e motore elettrico concorrono insieme alla trazione

Modello	Cilindrata (cm ³)	Consumi (WLTP - ponderato misto) Energia + Benzina elettrica				Emissioni CO ₂ (WLTP - ponderato misto)	
		(kWh/100km)		(l/100km)		(g/km)	
		Min	Max	Min	Max	Min	Max
Grandland X Design Line 1.6 PHEV FWD (4X2)	1.6			1.3	1.8	29	41
Grandland X Design Line 1.6 PHEV AWD (4X4)	1.6			1.2	1.7	28	39
Grandland X Elegance 1.6 PHEV FWD (4X2)	1.6			1.3	1.8	29	41
Grandland X Elegance 1.6 PHEV AWD (4X4)	1.6			1.2	1.7	28	39
Grandland X Ultimate 1.6 PHEV FWD (4X2)	1.6			1.3	1.8	29	41
Grandland X Ultimate 1.6 PHEV AWD (4X4)	1.6			1.2	1.7	28	39

Marca: OPEL

Propulsione: ELETTRICA

Modello	Cilindrata (cm ³)	Consumi (WLTP - misto) (kWh/100km)		Emissioni CO ₂ (WLTP - misto) (g/km)	
		Min	Max	Min	Max
Corsa-e Edition - 5 porte BEV	batteria 50 kWh	15.9	17.6	0	0
Corsa-e Elegance - 5 porte BEV	batteria 50 kWh	15.9	17.6	0	0
Corsa-e GS Line - 5 porte BEV	batteria 50 kWh	15.9	17.6	0	0
Corsa -eGS Line + - 5 porte BEV	batteria 50 kWh	15.9	17.6	0	0
Mokka-e Edition - BEV	batteria 50 kWh	17	18.3	0	0
Mokka-e Elegance- BEV	batteria 50 kWh	17	18.3	0	0
Mokka-e GS Line- BEV	batteria 50 kWh	17	18.3	0	0
Mokka-e GS Line + - BEV	batteria 50 kWh	17	18.3	0	0
Mokka-e Ultimate - BEV	batteria 50 kWh	17	18.3	0	0
Combo-e Life Edition Plus - L1	batteria 50 kWh	17.5	19.4	0	0
Combo-e Life Elegance -L1	batteria 50 kWh	17.5	19.4	0	0
Combo-e Life Elegance -L2	batteria 50 kWh	17.5	19.4	0	0
Combo-e Life Elegance Plus-L1	batteria 50 kWh	17.5	19.4	0	0
Zafira-e Life Edition -L1	batteria 50 kWh	23.2	26.1	0	0
Zafira-e Life Edition - L2	batteria 50 kWh	23.2	26.1	0	0
Zafira-e Life Edition- L2	batteria 75 kWh	23.2	26.1	0	0
Zafira-e Life Edition -L3	batteria 50 kWh	23.2	26.1	0	0
Zafira-e Life Edition -L3	batteria 75 kWh	23.2	26.1	0	0
Zafira-e Life Elegance- L2	batteria 50 kWh	23.2	26.1	0	0
Zafira-e Life Elegance -L2	batteria 75 kWh	23.2	26.1	0	0
Zafira-e Life Elegance -L3	batteria 50 kWh	23.2	26.1	0	0
Zafira-e Life Elegance - L3	batteria 75 kWh	23.2	26.1	0	0
Zafira-e Life Business Edition - L1	batteria 50 kWh	23.2	26.1	0	0
Zafira- e Life Business Edition - L2	batteria 50 kWh	23.2	26.1	0	0
Zafira-e Life Business Edition- L2	batteria 75 kWh	23.2	26.1	0	0
Zafira-e Life Business Edition - L3	batteria 50 kWh	23.2	26.1	0	0
Zafira- e Life Business Edition - L3	batteria 75 kWh	23.2	26.1	0	0
Zafira-e Life Business Elegance - L2	batteria 50 kWh	23.2	26.1	0	0
Zafira-e Life Business Elegance - L2	batteria 75 kWh	23.2	26.1	0	0
Zafira-e Life Business Elegance - L3	batteria 50 kWh	23.2	26.1	0	0
Zafira-e Life Business Elegance - L3	batteria 75 kWh	23.2	26.1	0	0
Vivaro-e Life - L1	batteria 50 kWh	23.2	26.1	0	0
Vivaro-e Life - L2	batteria 50 kWh	23.2	26.1	0	0
Vivaro-e Life - L2	batteria 75 kWh	23.2	26.1	0	0
Vivaro-e Life L3	batteria 50 kWh	23.2	26.1	0	0

Marca: OPEL

Propulsione: ELETTRICA

Modello	Cilindrata (cm ³)	Consumi (WLTP - misto) (kWh/100km)		Emissioni CO ₂ (WLTP - misto) (g/km)	
		Min	Max	Min	Max
		Vivaro-e Life L3	batteria 75 kWh	23.2	26.1

Marca: PEUGEOT

Combustibile: BENZINA

Modello	Cilindrata (cm ³)	Consumi (WLTP - misto) (l/100km)		Emissioni CO ₂ (WLTP - misto) (g/km)	
		Min	Max	Min	Max
508 BL - PureTech Turbo 130 EAT8 S&S	1199	5.7	6.6	127	149
508 BL - BlueHDi 130 EAT8 S&S	1499	4.4	5.2	115	138
508 BL - PureTech Turbo 180 EAT8 S&S	1598	6.2	7.1	140	160
508 BL - PureTech Turbo 225 EAT8 S&S	1598	6.5	7.4	147	168
508 SW - PureTech Turbo 130 EAT8 S&S	1199	5.7	6.6	127	149
508 SW - BlueHDi 130 EAT8 S&S	1499	4.4	5.2	115	138
508 SW - PureTech Turbo 180 EAT8 S&S	1598	6.2	7.1	140	160
508 SW - PureTech Turbo 225 EAT8 S&S	1598	6.5	7.4	147	168
108 5P VTi72 S&S	998	4.8	5.2	109	117
208 - PureTech 75 S&S	1199	5.1	5.9	114	132
208 - PureTech 100 S&S	1199	5.0	5.8	112	130
208 - PureTech 100 EAT8 S&S	1199	5.1	5.8	116	131
208 - PureTech 130 EAT8 S&S	1199	5.2	5.9	117	133
2008 - PureTech 100 S&S	1199	5.4	6.1	121	137
2008 - PureTech 130 S&S	1199	5.4	6.2	121	141
2008 - PureTech 130 EAT8 S&S	1199	5.8	6.6	132	148
2008 - PureTech 155 EAT8 S&S	1199	6.1	6.8	137	153
3008 - PureTech 130 S&S	1199	5.9	7.1	133	161
3008 - PureTech 130 EAT8 S&S	1199	6.1	7.3	137	166
3008 - PureTech 180 EAT8 S&S	1598	6.5	7.8	146	175
Rifter - PureTech 110 S&S	1199	6.2	7.4	140	167
Rifter - PureTech 130 EAT8 S&S	1199	6.5	7.7	146	173
Partner - PureTech 110 S&S	1199	6.4	7.7	145	174
308 Berlina - Puretech 110 S&S	1199	5.1	6.3	116	142
308 Berlina - Puretech 130 S&S	1199	5.3	6.5	119	147
308 Berlina - Puretech 130 EAT8 S&S	1199	5.6	6.7	127	151
308 SW - Puretech 110 S&S	1199	5.1	6.3	116	142
308 SW - Puretech 130 S&S	1199	5.3	6.5	119	147
308 SW - Puretech 130 EAT8 S&S	1199	5.6	6.7	127	151
5008 - PureTech 130 S&S	1199	5.9	7.1	133	161
5008 - PureTech 130 EAT8 S&S	1199	6.1	7.3	137	166
5008 - PureTech 180 EAT8 S&S	1598	6.5	7.8	146	175

Marca: PEUGEOT

Combustibile: GASOLIO

Modello	Cilindrata (cm ³)	Consumi (WLTP - misto) (l/100km)		Emissioni CO ₂ (WLTP - misto) (g/km)	
		Min	Max	Min	Max
2008 - BlueHDi 100 S&S	1499	4.3	4.9	113	129
2008 - BlueHDi 130 EAT8 S&S	1499	4.5	5.1	119	134
208 - BlueHDi 100 S&S	1499	3.8	4.4	101	117
308 Berlina - BlueHDi 130 S&S	1499	4.2	5.2	111	136
308 Berlina - BlueHDi 130 EAT8 S&S	1499	4.4	5.3	115	139
308 SW - BlueHDi 130 S&S	1499	4.2	5.2	111	136
308 SW - BlueHDi 130 EAT8 S&S	1499	4.4	5.3	115	139
Rifter - BlueHDi 100 S&S	1499	4.9	5.9	129	154
Rifter - BlueHDi 130 S&S	1499	5	5.9	130	154
Rifter Mix - BlueHDi 100 S&S	1499	5.1	6.1	133	160
Rifter Mix - BlueHDi 130 S&S	1499	5.4	6	141	158
Partner - BlueHDi 75	1499	5.9	6.2	134	156
Partner - BlueHDi 100	1499	5	6.1	133	161
Partner - BlueHDi 130 S&S	1499	5.4	6	141	158
Partner - BlueHDi 130 EAT8 S&S	1499	5.6	6.3	146	166
Traveller - BlueHDi 120 S&S	1499	6.1	6.9	159	181
Traveller - BlueHDi 140 S&S	1997	6.7	7.7	174	203
Traveller - BlueHDi 140 EAT8 S&S	1997	6.8	7.9	177	206
Traveller - BlueHDi 180 EAT8 S&S	1997	6.7	7.8	176	205
Expert Combi - BlueHDi 120 S&S	1499	6.1	6.9	159	181
Expert Combi - BlueHDi 140 S&S	1997	6.7	7.7	174	203
Expert Combi - BlueHDi 140 EAT8 S&S	1997	6.8	7.9	177	206
Expert - BlueHDi 100 S&S	1499	6.4	7.5	168	198
Expert - BlueHDi 120 S&S	1499	6	6.7	159	177
Expert - BlueHDi 120 S&S	1997	6.9	7.9	183	206
Expert - BlueHDi 120 EAT8 S&S	1997	7.1	8	186	210
Expert - BlueHDi 150 S&S	1997	6.8	7.7	179	202
Expert - BlueHDi 180 EAT8 S&S	1997	6.9	7.8	182	204
Boxer - BlueHDi 120 S&S	2179	8.1	10.6	212	279
Boxer - BlueHDi 140 S&S	2179	7.8	11.1	205	291
Boxer - BlueHDi 165 S&S	2179	7.9	10.9	208	287
3008 - BlueHDi 130 S&S	1499	4.6	5.6	122	148
3008 - BlueHDi 130 EAT8 S&S	1499	4.9	5.9	128	154
5008 - BlueHDi 130 S&S	1499	4.6	5.6	122	148
5008 - BlueHDi 130 EAT8 S&S	1499	4.9	5.9	128	154

Marca: PEUGEOT

Combustibile: GASOLIO

Modello	Cilindrata (cm ³)	Consumi (WLTP - misto) (l/100km)		Emissioni CO ₂ (WLTP - misto) (g/km)	
		Min	Max	Min	Max
5008 - BlueHDi 180 EAT8 S&S	1997	5.5	6.4	145	168
508 BL - BlueHDi 130 EAT8 S&S	1499	4.4	5.2	115	138
508 SW - BlueHDi 130 EAT8 S&S	1499	4.4	5.2	115	138

Marca: PEUGEOT

Combustibile: IBRIDO (Benzina – Elettrico) a ricarica esterna (PLUG-IN) dove motore termico e motore elettrico concorrono insieme alla trazione

Modello	Cilindrata (cm ³)	Consumi (WLTP - ponderato misto) Energia + Benzina elettrica				Emissioni CO ₂ (WLTP - ponderato misto)	
		(kWh/100km)		(l/100km)		(g/km)	
		Min	Max	Min	Max	Min	Max
3008 HY4 300 e- EAT8	1598			1.2	1.7	28	39
3008 HY 225 e- EAT8	1598			1.4	1.8	29	41
508HY 225 BL	1598			1.2	1.7	27	38
508HY 225 SW	1598			1.2	1.7	27	38

Marca: PEUGEOT

Propulsione: ELETTRICA

Modello	Cilindrata (cm ³)	Consumi (WLTP - misto) (kWh/100km)		Emissioni CO ₂ (WLTP - misto) (g/km)	
		Min	Max	Min	Max
e-208 - Motore elettrico 136 kW	0	15.9	17.6	0	0
e-2008 - Motore elettrico 136 kW	0	17	18.3	0	0
e-Traveller / e-Expert Combi / e-Expert - Motore elettrico 136 kW - 50 kW	0	23	28.2	0	0
e-Traveller / e-Expert Combi / e-Expert - Motore elettrico 136 kW - 75 kW	0	24.7	29.5	0	0

Marca: PORSCHE

Combustibile: BENZINA

Modello	Cilindrata (cm ³)	Consumi (WLTP - misto) (l/100km)		Emissioni CO ₂ (WLTP - misto) (g/km)	
		Min	Max	Min	Max
718 Boxster GTS, decap, 2P	3995	10.9	10.9	247	247
718 Boxster GTS, decap, 2P, AUT	3995	10.1	10.1	230	230
718 Boxster S, decap, 2P	2497	9.9	10.4	224	235
718 Boxster S, decap, 2P, AUT	2497	9.4	10	213	226
718 Boxster Spyder, decap, 2P	3995	11.1	11.1	251	251
718 Boxster Spyder, decap, 2P, AUT	3995	10.7	10.7	242	242
718 Boxster T, decap, 2P	1988	9.1	9.8	207	221
718 Boxster T, decap, 2P, AUT	1988	8.7	9.3	196	210
718 Boxster, decap, 2P	1988	9.1	9.8	207	221
718 Boxster, decap, 2P, AUT	1988	8.7	9.3	196	210
718 Cayman GT4, coupé, 2P	3995	11.1	11.1	251	251
718 Cayman GT4, coupé, 2P, AUT	3995	10.7	10.7	242	242
718 Cayman GTS, coupé, 2P	3995	10.9	10.9	247	247
718 Cayman GTS, coupé, 2P, AUT	3995	10.1	10.1	230	230
718 Cayman S, coupé, 2P	2497	9.9	10.4	224	235
718 Cayman S, coupé, 2P, AUT	2497	9.4	10	213	226
718 Cayman T, coupé, 2P	1988	9.1	9.8	207	221
718 Cayman T, coupé, 2P, AUT	1988	8.7	9.3	196	210
718 Cayman, coupé, 2P	1988	9.1	9.8	207	221
718 Cayman, coupé, 2P, AUT	1988	8.7	9.3	196	210
911 Carrera 4, coupé, 2P, AUT, 4WD	2981	10.1	11.1	228	251
911 Carrera 4, decap, 2P, AUT, 4WD	2981	10.1	11.1	228	251
911 Carrera 4S, coupé, 2P, 4WD	2981	9.9	11	225	250
911 Carrera 4S, coupé, 2P, AUT, 4WD	2981	10.3	11.3	233	257
911 Carrera 4S, decap, 2P, 4WD	2981	9.9	11	225	250
911 Carrera 4S, decap, 2P, AUT, 4WD	2981	10.3	11.3	233	257
911 Carrera S, coupé, 2P	2981	9.9	10.9	224	246
911 Carrera S, coupé, 2P, AUT	2981	10.2	11.2	232	254
911 Carrera S, decap, 2P	2981	9.9	10.9	224	246
911 Carrera S, decap, 2P, AUT	2981	10.2	11.2	232	254
911 Carrera, coupé, 2P, AUT	2981	10	11	227	249
911 Carrera, decap, 2P, AUT	2981	10	11	227	249
911 GT3, coupé, 2P	3996	12.9	12.9	293	293
911 GT3, coupé, 2P, AUT	3996	13	13	294	294
911 Targa 4, decap, 2P, AUT, 4WD	2981	10.1	11.1	228	251

Marca: PORSCHE

Combustibile: BENZINA

Modello	Cilindrata (cm ³)	Consumi (WLTP - misto) (l/100km)		Emissioni CO ₂ (WLTP - misto) (g/km)	
		Min	Max	Min	Max
911 Targa 4S , decap, 2P, 4WD	2981	9.9	11	225	250
911 Targa 4S , decap, 2P, AUT, 4WD	2981	10.3	11.3	233	257
911 Turbo S , coupé, 2P, AUT, 4WD	3745	11.6	12.5	262	284
911 Turbo S , decap, 2P, AUT, 4WD	3745	11.6	12.5	262	284
911 Turbo , coupé, 2P, AUT, 4WD	3745	11.6	12.5	262	284
911 Turbo , decap, 2P, AUT, 4WD	3745	11.6	12.5	262	284
CAYENNE GTS , sw, 4P, AUT, 4WD	3996	12.8	14.4	291	327
CAYENNE S , sw, 4P, AUT, 4WD	2894	11.5	12.9	260	292
CAYENNE TURBO , sw, 4P, AUT, 4WD	3996	13.2	14.1	300	319
CAYENNE , sw, 4P, AUT, 4WD	2995	11.1	12.5	252	283
Macan GTS , sw, 4P, AUT, 4WD	2894	10.8	11.9	244	270
Macan S , sw, 4P, AUT, 4WD	2995	10.2	11.8	230	267
Macan Turbo , sw, 4P, AUT, 4WD	2894	11	12	248	271
Macan , sw, 4P, AUT, 4WD	1984	9.8	11	221	250
Panamera 4 , due volumi, 4P, AUT, 4WD	2894	10.2	11.5	232	260
Panamera 4 , sw, 4P, AUT, 4WD	2894	10.2	11.5	232	260
Panamera 4S , due volumi, 4P, AUT, 4WD	2894	10.2	11.5	231	260
Panamera 4S , sw, 4P, AUT, 4WD	2894	10.2	11.5	231	260
Panamera GTS , due volumi, 4P, AUT, 4WD	3996	12	13.2	271	300
Panamera GTS , sw, 4P, AUT, 4WD	3996	12	13.2	271	300
Panamera Turbo S , due volumi, 4P, AUT, 4WD	3996	12.5	13.3	284	302
Panamera Turbo S , sw, 4P, AUT, 4WD	3996	12.5	13.3	284	302
Panamera , due volumi, 4P, AUT	2894	10	11.4	227	258

Marca: PORSCHE

Combustibile: IBRIDO (Benzina – Elettrico) a ricarica esterna (PLUG-IN) dove motore termico e motore elettrico concorrono insieme alla trazione

Modello	Cilindrata (cm ³)	Consumi (WLTP - ponderato misto) Energia + Benzina elettrica				Emissioni CO ₂ (WLTP - ponderato misto)	
		(kWh/100km)		(l/100km)		(g/km)	
		Min	Max	Min	Max	Min	Max
CAYENNE E-HYBRID, sw, 4P, AUT, 4WD	2995	24.5	26.5	2.9	3.8	67	86
CAYENNE TURBO S E-HYBRID, sw, 4P, AUT, 4WD	3996	24.9	25.9	3.6	4.1	82	93
Panamera 4 E-Hybrid, due volumi, 4P, AUT, 4WD	2894	22.3	24.9	1.9	2.7	44	62
Panamera 4 E-Hybrid, sw, 4P, AUT, 4WD	2894	22.3	24.9	1.9	2.7	44	62
Panamera 4S E-Hybrid, due volumi, 4P, AUT, 4WD	2894	22.2	25.1	2.1	3	48	69
Panamera 4S E-Hybrid, sw, 4P, AUT, 4WD	2894	22.2	25.1	2.1	3	48	69
Panamera Turbo S E-Hybrid, due volumi, 4P, AUT, 4WD	3996	23.7	24.9	1	3.1	58	71
Panamera Turbo S E-Hybrid, sw, 4P, AUT, 4WD	3996	23.7	24.9	1	3.1	58	71

Marca: PORSCHE

Propulsione: ELETTRICA

Modello	Cilindrata (cm ³)	Consumi (WLTP - misto) (kWh/100km)		Emissioni CO ₂ (WLTP - misto) (g/km)	
		Min	Max	Min	Max
Taycan, due volumi, 4P, AUT	0	19.3	26	0	0
Taycan 4, sw, 4P, AUT, 4WD	0	21.6	27.5	0	0
Taycan 4S, due volumi, 4P, AUT, 4WD	0	19.7	27	0	0
Taycan 4S, sw, 4P, AUT, 4WD	0	21.8	27.4	0	0
Taycan Turbo, due volumi, 4P, AUT, 4WD	0	21.7	27.5	0	0
Taycan Turbo, sw, 4P, AUT, 4WD	0	21.7	26.8	0	0
Taycan Turbo S, due volumi, 4P, AUT, 4WD	0	22.3	26.3	0	0
Taycan Turbo S, sw, 4P, AUT, 4WD	0	22.9	27.4	0	0

Marca: RENAULT

Combustibile: BENZINA

Modello	Cilindrata (cm ³)	Consumi (WLTP - misto) (l/100km)		Emissioni CO ₂ (WLTP - misto) (g/km)	
		Min	Max	Min	Max
NUOVA MEGANE BUSINESS TCe 140 EDC FAP	1332	5.9	6.0	133	135
NUOVA MEGANE R.S. LINE TCe 140 EDC FAP	1332	5.9	6.0	133	135
NUOVA MEGANE BUSINESS TCe 140 FAP	1332	5.7	5.9	130	133
NUOVA MEGANE R.S. LINE TCe 140 FAP	1332	5.7	5.9	130	133
NUOVA MEGANE R.S. TROPHY TCe 300 EDC	1798	8.4	8.5	190	192
NUOVA MEGANE R.S. TCe 300 EDC	1798	8.4	8.5	190	192
NUOVA MEGANE BUSINESS PH2 1.3 TCe 140 FAP	1332	5.9	6.7	134	149
NUOVA MEGANE R.S. LINE PH2 1.3 TCe 140 FAP	1332	5.9	6.7	134	150
NUOVA MEGANE R.S. LINE PH2 Tce 140 EDC FAP	1332	6.0	6.6	137	150
NUOVA MEGANE R.S. TROPHY 1.8 TCe FAP	1798	8.1	8.1	183	183
NUOVA MEGANE R.S. PH2 1.8 TCe EDC FAP	1798	8.3	8.6	189	195
NUOVA MEGANE SPORTER BUSINESS TCe 140 EDC FAP	1332	5.9	6.1	134	137
NUOVA MEGANE SPORTER R.S. LINE TCe 140 EDC FAP	1332	5.9	6.1	134	137
NUOVA MEGANE SPORTER BUSINESS TCe 140 FAP	1332	5.8	6.0	132	135
NUOVA MEGANE SPORTER R.S. LINE TCe 140 FAP	1332	5.8	6.0	132	135
NUOVA MEGANE SPORTER BUSINESS PH2 1.3 TCe 115 FAP	1332	5.9	6.6	133	149
NUOVA MEGANE SPORTER DUEL2 1.3 TCe FAP 140	1332	6.2	7.1	139	161
SCENIC BUSINESS TCe 140 EDC FAP	1332	6.5	6.7	148	151
SCENIC INTENS TCe 140 EDC FAP	1332	6.5	6.7	148	151
SCENIC BUSINESS TCe 140 FAP	1332	6.3	6.5	142	148
SCENIC INTENS TCe 140 FAP	1332	6.3	6.5	142	148
GRAND SCENIC BUSINESS TCe 140 EDC FAP	1332	6.6	6.8	149	153
GRAND SCENIC INTENS TCe 140 EDC FAP	1332	6.6	6.8	149	153
GRAND SCENIC BUSINESS TCe 140 FAP	1332	6.4	6.7	144	151
GRAND SCENIC INTENS TCe 140 FAP	1332	6.4	6.7	144	151
KADJAR BUSINESS TCe 140 EDC FAP	1332	6.2	6.5	139	147
KADJAR INTENS TCe 140 EDC FAP	1332	6.2	6.5	139	147
KADJAR BUSINESS TCe 140 FAP	1332	6.2	6.6	141	149
KADJAR INTENS TCe 140 FAP	1332	6.2	6.6	141	149
KADJAR SPORT EDITION 1.3 TCe 140 FAP	1332	6.4	7.0	145	158
KADJAR SPORT EDITION Tce 140 EDC FAP	1332	6.5	7.0	147	156
KADJAR BUSINESS PH2 1.3 TCe 140 EDC FAP	1332	6.5	7.0	148	159
KADJAR SPORT EDITION2 MY19 1.3 TCe 140 EDC FAP	1332	6.5	7.0	148	159
NUOVA TALISMAN SPORTER EXECUTIVE TCe 160 EDC FAP	1332	6.3	6.6	142	150
NUOVA TALISMAN SPORTER BUSINESS TCe 160 EDC FAP	1332	6.3	6.6	142	150

Marca: RENAULT

Combustibile: BENZINA

Modello	Cilindrata (cm ³)	Consumi (WLTP - misto) (l/100km)		Emissioni CO ₂ (WLTP - misto) (g/km)	
		Min	Max	Min	Max
NUOVA TALISMAN SPORTER INITIALE PARIS TCe 160 EDC FAP	1332	6.3	6.6	142	150
NUOVO KOLEOS EXECUTIVE TCe 160 EDC FAP	1332	6.8	6.8	153	153
NUOVO KOLEOS BUSINESS TCe 160 EDC FAP	1332	6.8	6.8	153	153
NUOVO KOLEOS INITIALE PARIS TCe 160 EDC FAP	1332	6.8	6.8	153	153
NUOVO CAPTUR ZEN TCe 90 FAP	999	5.9	5.9	133	133
NUOVO CAPTUR INTENS TCe 90 FAP	999	5.9	5.9	133	133
NUOVO CAPTUR BUSINESS 1.0 TCe S&S	999	5.9	6.4	133	144
NUOVO CAPTUR INTENS 1.0 TCe S&S	999	5.9	6.4	133	144
NUOVO CAPTUR LIFE 1.0 TCe S&S	999	5.9	6.4	133	144
NUOVO CAPTUR ZEN 1.0 TCe S&S	999	5.9	6.4	133	144
NUOVO CAPTUR INTENS 1.3 TCe EDC S&S	1332	6.2	6.6	139	150
TWINGO DUEL SCe 65	999	5.1	5.2	116	119
TWINGO DUEL 2 SCe 65	999	5.1	5.2	116	119
TWINGO INTENS SCe 65	999	5.1	5.2	116	119
NUOVA CLIO LIFE SCe 65	999	5.1	5.4	115	122
NUOVA CLIO ZEN SCe 65	999	5.1	5.4	115	122
NUOVA CLIO INTENS SCe 65	999	5.1	5.4	115	122
NUOVA CLIO LIFE TCe 90 FAP	999	5.1	5.3	116	120
NUOVA CLIO ZEN TCe 90 FAP	999	5.1	5.3	116	120
NUOVA CLIO INTENS TCe 90 FAP	999	5.1	5.3	116	120
NUOVA CLIO BUSINESS 1.0 Sce S&S 75cv	999	5.4	6.1	120	136
NUOVA CLIO INTENS 1.0 Sce S&S 75cv	999	5.4	6.1	120	136
NUOVA CLIO ZEN 1.0 Sce S&S 75cv	999	5.4	6.1	120	136
NUOVA CLIO BUSINESS 1.0 TCe S&S 100cv	999	5.1	5.8	116	130
NUOVA CLIO INTENS 1.0 TCe S&S 100cv	999	5.1	5.8	116	130
NUOVA CLIO LIFE 1.0 TCe S&S 100cv	999	5.1	5.8	116	130
NUOVA CLIO ZEN 1.0 TCe S&S 100cv	999	5.1	5.8	116	130
NUOVA CLIO INTENS 1.3 TCe EDC S&S 130cv	1332	5.6	6.3	129	142

Marca:RENAULT

Combustibile: GASOLIO

Modello	Cilindrata (cm ³)	Consumi (WLTP - misto) (l/100km)		Emissioni CO ₂ (WLTP - misto) (g/km)	
		Min	Max	Min	Max
NUOVA MEGANE BUSINESS BLUE dCi 115 EDC	1461	4.6	4.7	121	124
NUOVA MEGANE R.S. LINE BLUE dCi 115 EDC	1461	4.6	4.7	121	124
NUOVA MEGANE BUSINESS BLUE dCi 115	1461	4.6	4.7	120	124
NUOVA MEGANE R.S. LINE BLUE dCi 115	1461	4.6	4.7	120	124
NUOVA MEGANE DUEL2 1.5 BLUE dCi EDC	1461	4.8	5.1	128	137
NUOVA MEGANE RS LINE PH2 1.5 BLUE dCi EDC 115	1461	4.6	4.9	120	128
NUOVA MEGANE BUSINESS PH2 1.5 BLUE dCi	1461	4.5	4.9	117	129
NUOVA MEGANE RS LINE PH2 1.5 BLUE dCi	1461	4.5	4.9	117	129
NUOVA MEGANE BUSINESS 1.5 BLUE dCi	1461	4.5	4.9	117	129
NUOVA MEGANE DUEL 1.5 BLUE dCi	1461	4.5	4.9	117	129
NUOVA MEGANE DUEL2 1.5 BLUE dCi	1461	4.5	4.9	117	129
NUOVA MEGANE SPORTER BUSINESS BLUE dCi 115 EDC	1461	4.7	4.8	122	126
NUOVA MEGANE SPORTER R.S. LINE BLUE dCi 115 EDC	1461	4.7	4.8	122	126
NUOVA MEGANE SPORTER BUSINESS BLUE dCi 115	1461	4.7	4.8	122	126
NUOVA MEGANE SPORTER R.S. LINE BLUE dCi 115	1461	4.7	4.8	122	126
NUOVA MEGANE SPORTER BUSINESS PH2 1.5 BLUE dCi EDC	1461	4.6	4.9	120	128
NUOVA MEGANE SPORTER RS LINE PH2 1.5 BLUE dCi EDC	1461	4.6	4.9	120	128
NUOVA MEGANE SPORTER BUSINESS PH2 1.5 BLUE dCi	1461	4.5	4.9	117	129
NUOVA MEGANE SPORTER RS LINE PH2 1.5 BLUE dCi	1461	4.5	4.9	117	129
KADJAR FASE 2 BLACK EDITION 1.5 BLUE dCi EDC	1461	4.9	5.3	129	139
KADJAR FASE 2 BUSINESS MY 21 1.5 BLUE dCi EDC	1461	4.9	5.3	129	139
KADJAR FASE 2 SPORT EDITION 1.5 BLUE dCi EDC	1461	4.9	5.3	129	139
KADJAR FASE 2 BLACK EDITION 1.5 BLUE dCi	1461	5.0	5.4	131	142
KADJAR FASE 2 BUSINESS 1.5 BLUE dCi	1461	5.0	5.4	131	142
KADJAR FASE 2 LIFE 1.5 BLUE dCi	1461	5.0	5.4	131	142
KADJAR FASE 2 SPORT EDITION 1.5 BLUE dCi	1461	5.0	5.4	131	142
NUOVA TALISMAN SPORTER EXECUTIVE BLUE dCi 160 EDC	1997	5.9	6.1	154	159
NUOVA TALISMAN SPORTER BUSINESS BLUE dCi 160 EDC	1997	5.9	6.1	154	159
NUOVA TALISMAN SPORTER EXECUTIVE BLUE dCi 190 EDC	1997	5.9	6.1	154	159
NUOVA TALISMAN SPORTER BUSINESS BLUE dCi 190 EDC	1997	5.9	6.1	154	159
NUOVA TALISMAN SPORTER INITIALE PARIS BLUE dCi 190 EDC	1997	5.9	6.1	154	159
NUOVA TALISMAN SPORTER INITIALE PARIS PH2 BLUE dCi 200 EDC	1997	5.6	6.0	146	157
NUOVA TALISMAN SPORTER BUSINESS PH2 2.0 BLUE dCi 160 EDC	1997	5.6	6.0	146	158
NUOVO KOLEOS EXECUTIVE BLUE dCi 190 X-Tronic	1997	6.3	6.5	166	170
NUOVO KOLEOS BUSINESS BLUE dCi 190 X-Tronic	1997	6.3	6.5	166	170

Marca:RENAULT

Combustibile: GASOLIO

Modello	Cilindrata (cm ³)	Consumi (WLTP - misto) (l/100km)		Emissioni CO ₂ (WLTP - misto) (g/km)	
		Min	Max	Min	Max
NUOVO KOLEOS INITIALE PARIS BLUE dCi 190 X-Tronic	1997	6.3	6.5	166	170
NUOVO KOLEOS EXECUTIVE BLUE dCi 190 X-Tronic 4X4	1997	6.7	6.8	175	179
NUOVO KOLEOS BUSINESS BLUE dCi 190 X-Tronic 4X4	1997	6.7	6.8	175	179
NUOVO KOLEOS INITIALE PARIS BLUE dCi 190 X-Tronic 4X4	1997	6.7	6.8	175	179
NUOVO ESPACE EXECUTIVE BLUE dCi 160 EDC	1997	6.6	6.8	172	177
NUOVO ESPACE BUSINESS BLUE dCi 160 EDC	1997	6.6	6.8	172	177
NUOVO ESPACE EXECUTIVE BLUE dCi 190 EDC	1997	6.6	6.7	172	177
NUOVO ESPACE BUSINESS BLUE dCi 190 EDC	1997	6.6	6.7	172	177
NUOVO ESPACE INITIALE PARIS BLUE dCi 190 EDC	1997	6.6	6.7	172	177
NUOVO ESPACE INITIALE PARIS PH2 BLUE dCi 200 EDC	1997	6.4	6.8	168	180
NUOVO CAPTUR LIFE 1.5 dCi S&S 95cv	1461	4.7	5.1	122	133
NUOVO CAPTUR ZEN 1.5 dCi S&S 95cv	1461	4.7	5.1	122	133
NUOVO CAPTUR BUSINESS 1.5 dCi S&S 95cv	1461	4.7	5.1	122	133
NUOVO CAPTUR INITIALE PARIS 1.5 dCi 115 EDC S&S	1461	4.7	5.1	122	134
NUOVO CAPTUR INTENS 1.5 dCi 115 EDC S&S	1461	4.7	5.1	122	134
NUOVO CAPTUR ZEN 1.5 dCi 115 EDC S&S	1461	4.7	5.1	122	134
NUOVO CAPTUR BUSINESS 1.5 dCi 115 EDC S&S	1461	4.7	5.1	122	134
NUOVA CLIO INTENS 1.5 dCi S&S	1461	4.1	4.7	109	124
NUOVA CLIO RS LINE 1.5 dCi S&S	1461	4.1	4.7	109	124
NUOVA CLIO ZEN 1.5 dCi S&S	1461	4.1	4.7	109	124
NUOVA CLIO INITIALE PARIS 1.5 dCi S&S	1461	4.1	4.7	109	124
NUOVA CLIO BUSINESS 1.5 dCi S&S	1461	4.1	4.7	109	124
KANGOO PASSENGER LIFE 1.5 BLUE dCi 95	1461	5.3	5.9	139	155
KANGOO PASSENGER LIMITED 1.5 BLUE dCi 95	1461	5.3	5.9	139	155
KANGOO PASSENGER LIMITED2 1.5 BLUE dCi 95	1461	5.3	5.9	139	155
KANGOO PASSENGER LIFE 1.5 BLUE dCi 115	1461	5.3	5.9	139	154
KANGOO PASSENGER LIMITED 1.5 BLUE dCi 115	1461	5.3	5.9	139	154
KANGOO PASSENGER LIMITED2 1.5 BLUE dCi 115	1461	5.3	5.9	139	154
TRAFIC PASSENGER INTENS 2.0 dCi 120	1997	6.8	7.6	178	199
TRAFIC PASSENGER ZEN 2.0 dCi 120	1997	6.8	7.6	178	199
TRAFIC PASSENGER INTENS 2.0 dCi 145	1997	6.8	7.7	179	203
TRAFIC PASSENGER ZEN 2.0 dCi 145	1997	6.8	7.7	179	203
TRAFIC PASSENGER INTENS 2.0 dCi EDC 145	1997	6.9	7.8	182	204
TRAFIC PASSENGER ZEN 2.0 dCi EDC 145	1997	6.9	7.8	182	204

Marca: RENAULT

Combustibile: GPL - BENZINA

Modello	Cilindrata (cm ³)	Consumi (WLTP - misto)				Emissioni CO ₂ (WLTP - misto)			
		GPL (l/100km)		Benzina (l/100km)		GPL (g/km)		Benzina (g/km)	
		Min	Max	Min	Max	Min	Max	Min	Max
NUOVO CAPTUR BUSINESS TCe 100 GPL FAP	999	7.5	8.1	5.8	6.3	117	126	132	146
NUOVO CAPTUR INTENS TCe 100 GPL FAP	999	7.5	8.1	5.8	6.3	117	126	132	146
NUOVO CAPTUR TCe 100 GPL FAP	999	7.5	8.1	5.8	6.3	117	126	132	146
NUOVO CAPTUR BUSINESS 1.0 TCe GPL S&S	999	7.5	8.2	6.0	6.5	122	132	136	146
NUOVO CAPTUR INTENS 1.0 TCe GPL S&S	999	7.5	8.2	6.0	6.5	122	132	136	146
NUOVO CAPTUR LIFE 1.0 TCe GPL S&S	999	7.5	8.2	6.0	6.5	122	132	136	146
NUOVO CAPTUR ZEN 1.0 TCe GPL S&S	999	7.5	8.2	6.0	6.5	122	132	136	146
NUOVA CLIO ZEN TCe 100 GPL FAP	999	6.9	7.1	5.4	6.0	107	110	121	136
NUOVA CLIO INTENS TCe 100 GPL FAP	999	6.9	7.1	5.4	6.0	107	110	121	136
NUOVA CLIO BUSINESS 1.0 TCe GPL S&S	999	6.8	7.7	5.4	6.0	110	125	122	136
NUOVA CLIO INTENS 1.0 TCe GPL S&S	999	6.8	7.7	5.4	6.0	110	125	122	136
NUOVA CLIO LIFE 1.0 TCe GPL S&S	999	6.8	7.7	5.4	6.0	110	125	122	136
NUOVA CLIO ZEN 1.0 TCe GPL S&S	999	6.8	7.7	5.4	6.0	110	125	122	136

Marca: RENAULT

Combustibile: IBRIDO (Benzina - Elettrico)

Modello	Cilindrata (cm ³)	Consumi (WLTP - misto) (l/100km)		Emissioni CO ₂ (WLTP - misto) (g/km)	
		Min	Max	Min	Max
NUOVO CAPTUR ZEN TCe 140 FAP	1332	5.8	5.8	131	132
NUOVO CAPTUR INTENS TCe 140 FAP	1332	5.8	5.8	131	132
NUOVO ARKANA INTENS TCe 140 EDC FAP	1332	5.8	5.9	131	133
NUOVO ARKANA R.S. LINE TCe 140 EDC FAP	1332	5.8	5.9	131	133
NUOVA CLIO ZEN HYBRID E-TECH 140	1598	4.3	4.4	97	100
NUOVA CLIO INTENS HYBRID E-TECH 140	1598	4.3	4.4	97	100
NUOVA CLIO INITIALE PARIS HYBRID E-TECH 140	1598	4.3	4.4	97	100
NUOVO ARKANA INTENS HYBRID E-TECH 145	1598	4.9	5.1	111	116
NUOVO ARKANA R.S. LINE HYBRID E-TECH 145	1598	4.9	5.1	111	116

Marca: RENAULT

Combustibile: IBRIDO (Benzina – Elettrico) a ricarica esterna (PLUG-IN) dove motore termico e motore elettrico concorrono insieme alla trazione

Modello	Cilindrata (cm ³)	Consumi (WLTP - ponderato misto) Energia + Benzina elettrica				Emissioni CO ₂ (WLTP - ponderato misto)	
		(kWh/100km)		(l/100km)		(g/km)	
		Min	Max	Min	Max	Min	Max
NUOVA MEGANE SPORTER BUSINESS PLUG-IN HYBRID E-TECH 160	1598	16.4	18.8	1.3	1.4	29	36
NUOVA MEGANE SPORTER R.S.LINE PLUG-IN HYBRID E-TECH 160	1598	16.4	18.8	1.3	1.4	29	36
NUOVO CAPTUR INTENS PLUG-IN HYBRID E- TECH 160	1598	13.5	14.6	1.4	1.6	32	35
NUOVO CAPTUR INITIALE PARIS PLUG-IN HYBRID E-TECH 160	1598	13.5	14.6	1.4	1.6	32	35

Marca:RENAULT

Propulsione: ELETTRICA

Modello	Cilindrata (cm ³)	Consumi (WLTP - misto) (kWh/100km)		Emissioni CO ₂ (WLTP - misto) (g/km)	
		Min	Max	Min	Max
TWINGO ELECTRIC ZEN		16	16.5	0	0
TWINGO ELECTRIC INTENS		16	16.5	0	0
TWINGO ELECTRIC VIBES		16	16.5	0	0
TWINGO ELECTRIC ZEN MY21		16	16.5	0	0
TWINGO ELECTRIC INTENS MY21		16	16.5	0	0
TWINGO ELECTRIC VIBES MY21		16	16.5	0	0
ZOE LIFE R110 MY21		16.9	20	0	0
ZOE ZEN R135 MY21		16.9	20	0	0
ZOE INTENS R135 MY21		16.9	20	0	0
ZOE BUSINESS R110		16.9	20	0	0
ZOE LIFE R110		16.9	20	0	0
ZOE ZEN R135		16.9	20	0	0
ZOE INTENS R135		16.9	20	0	0

Marca: ROLLS-ROYCE

Combustibile: BENZINA

Modello	Cilindrata (cm ³)	Consumi (WLTP - misto) (l/100km)		Emissioni CO ₂ (WLTP - misto) (g/km)	
		Min	Max	Min	Max
Cullinan Black Badge , ber, 4P, AUT, 4WD	6749	16.4	16.7	373	380
Cullinan , ber, 4P, AUT, 4WD	6749	16.1	16.5	368	377
Dawn , decap, 2P, AUT	6592	15.7	16.3	358	372
Ghost EWB , ber, 4P, AUT, 4WD	6749	15.2	15.8	347	359
Ghost , ber, 4P, AUT, 4WD	6749	15.2	15.8	347	359
Phantom EWB , ber, 4P, AUT	6749	15.1	15.9	345	362
Phantom , ber, 4P, AUT	6749	15.1	15.9	345	362
Wraith , coupé, 2P, AUT	6592	15.7	16.2	357	370

Marca: SEAT

Combustibile: BENZINA

Modello	Cilindrata (cm ³)	Consumi (WLTP - misto) (l/100km)		Emissioni CO ₂ (WLTP - misto) (g/km)	
		Min	Max	Min	Max
SEAT ALHAMBRA, 1,4 / 110 kW AUT	1395	8.1	9.3	184	211
SEAT ALHAMBRA, 1,4 / 110 kW MEC	1395	7.4	8.7	168	198
SEAT ARONA, 1,0 / 70 kW MEC	999	5.1	6.2	117	141
SEAT ARONA, 1,0 / 81 kW AUT	999	5.6	6.9	126	156
SEAT ARONA, 1,0 / 81 kW MEC	999	4.8	6.3	109	143
SEAT ARONA, 1,5 / 110 kW AUT	1498	5.8	7.1	131	161
SEAT IBIZA, 1,0 / 59 kW MEC	999	5.0	6.3	114	142
SEAT IBIZA, 1,0 / 70 kW MEC	999	5.0	6.3	115	144
SEAT IBIZA, 1,0 / 81 kW AUT	999	5.2	6.8	117	154
SEAT IBIZA, 1,0 / 81 kW MEC	999	4.8	6.4	109	146
SEAT IBIZA, 1,5 / 110 kW AUT	1498	5.6	6.9	126	156
SEAT ATECA, 1,0 / 81 kW MEC	999	5.3	7.1	121	161
SEAT ATECA, 1,5 / 110 kW AUT	1498	5.9	7.2	134	165
SEAT ATECA, 1,5 / 110 kW MEC	1498	5.8	7.4	132	169
SEAT ATECA, 2,0 / 140 kW 4x4 AUT	1984	6.9	8.7	156	198
SEAT LEON, 1,0 / 66 kW MEC	999	5.0	6.5	113	148
SEAT LEON, 1,0 / 81 kW MEC	999	5.0	6.5	114	148
SEAT LEON, 1,5 / 110 kW MEC	1498	5.1	6.8	115	155
SEAT LEON, 1,5 / 96 kW MEC	1498	5.0	6.7	114	151
SEAT LEON, 2,0 / 140 kW AUT	1984	6.2	7.5	141	170
SEAT LEON SP, 1,0 / 66 kW MEC	999	5.0	6.5	113	148
SEAT LEON SP, 1,0 / 81 kW MEC	999	5.1	6.4	115	146
SEAT LEON SP, 1,5 / 110 kW MEC	1498	5.1	6.8	115	155
SEAT LEON SP, 1,5 / 96 kW MEC	1498	5.0	6.7	114	151
SEAT LEON SP, 2,0 / 140 kW AUT	1984	6.2	7.5	141	170
SEAT TARRACO, 1,5 / 110 kW AUT	1498	6.7	8.6	152	196
SEAT TARRACO, 1,5 / 110 kW MEC	1498	6.1	8.0	138	182
SEAT TARRACO, 2,0 / 140 kW 4x4 AUT	1984	7.4	9.1	167	207
SEAT TARRACO, 2,0 / 180 kW 4x4 AUT	1984	7.7	9.5	176	215

Marca: SEAT

Combustibile: GASOLIO

Modello	Cilindrata (cm ³)	Consumi (WLTP - misto) (l/100km)		Emissioni CO ₂ (WLTP - misto) (g/km)	
		Min	Max	Min	Max
SEAT ATECA, 2,0 / 110 kW AUT	1968	4.6	5.5	120	145
SEAT ATECA, 2,0 / 110 kW MEC	1968	4.4	5.8	116	151
SEAT ATECA, 2,0 / 110 kW 4x4 AUT	1968	5.4	6.7	140	176
SEAT ATECA, 2,0 / 85 kW MEC	1968	4.4	5.6	116	148
SEAT LEON, 2,0 / 110 kW AUT	1968	4.1	5.1	106	134
SEAT LEON, 2,0 / 85 kW MEC	1968	3.9	5.0	103	132
SEAT LEON SP, 2,0 / 110 kW AUT	1968	4.1	5.1	106	134
SEAT LEON SP, 2,0 / 110 kW 4x4 AUT	1968	4.7	5.9	123	155
SEAT LEON SP, 2,0 / 85 kW MEC	1968	3.9	5.0	103	132
SEAT TARRACO, 2,0 / 110 kW AUT	1968	5.0	6.3	132	166
SEAT TARRACO, 2,0 / 110 kW MEC	1968	5.1	6.2	134	162
SEAT TARRACO, 2,0 / 147 kW 4x4 AUT	1968	5.8	7.4	152	195

Marca: SEAT

Combustibile: METANO

Modello	Cilindrata (cm ³)	Consumi (WLTP - misto) (m ³ /100km)		Emissioni CO ₂ (WLTP - misto) (g/km)	
		Min	Max	Min	Max
SEAT ARONA, 1,0 / 66 kW MEC	999	5.4	6.5	96	116
SEAT IBIZA, 1,0 / 66 kW MEC	999	5.3	6.5	94	116
SEAT LEON, 1,5 / 96 kW AUT	1498	5.5	6.9	99	124
SEAT LEON, 1,5 / 96 kW MEC	1498	5.3	6.7	95	119
SEAT LEON SP, 1,5 / 96 kW AUT	1498	5.5	6.9	99	124
SEAT LEON SP, 1,5 / 96 kW MEC	1498	5.3	6.7	95	119

Marca: SEAT

Combustibile: IBRIDO (Benzina - Elettrico)

Modello	Cilindrata (cm ³)	Consumi (WLTP - misto) (l/100km)		Emissioni CO ₂ (WLTP - misto) (g/km)	
		Min	Max	Min	Max
SEAT LEON, 1,0 / 81 kW AUT	999	4.8	6.5	108	148
SEAT LEON, 1,5 / 110 kW AUT	1498	5.1	6.8	115	155
SEAT LEON SP, 1,0 / 81 kW AUT	999	4.8	6.5	108	148
SEAT LEON SP, 1,5 / 110 kW AUT	1498	5.1	6.8	115	155

Marca: SEAT

Combustibile: IBRIDO (Benzina – Elettrico) a ricarica esterna (PLUG-IN) dove motore termico e motore elettrico concorrono insieme alla trazione

Modello	Cilindrata (cm ³)	Consumi (WLTP - ponderato misto) Energia + Benzina elettrica				Emissioni CO ₂ (WLTP - ponderato misto)	
		(kWh/100km)		(l/100km)		(g/km)	
		Min	Max	Min	Max	Min	Max
SEAT LEON E-HYBRID150, 1,4 / 110 kW AUT	1395	0.7	1.5	13.0	16.3	16	33
SEAT LEON SP E-HYBRID150, 1,4 / 110 kW AUT	1395	0.7	1.5	13.0	16.3	16	33
SEAT TARRACO, 1,4 / 110 kW AUT	1395	1.5	2.2	16.6	19.0	33	50

Marca: SEAT

Propulsione: ELETTRICA

Modello	Cilindrata (cm ³)	Consumi (WLTP - misto) (kWh/100km)		Emissioni CO ₂ (WLTP - misto) (g/km)	
		Min	Max	Min	Max
SEAT MII, -- / 61 kW AUT	0	13.5	16.4	0	0

Marca: SKODA

Combustibile: BENZINA

Modello	Cilindrata (cm ³)	Consumi (WLTP - misto) (l/100km)		Emissioni CO ₂ (WLTP - misto) (g/km)	
		Min	Max	Min	Max
SKODA FABIA, 1,0 / 44 kW MEC	999	5.3	6.1	120	138
SKODA FABIA, 1,0 / 70 kW AUT	999	5.5	6.4	124	145
SKODA FABIA, 1,0 / 70 kW MEC	999	5.1	6.0	116	137
SKODA FABIA WAGON, 1,0 / 44 kW MEC	999	5.3	6.1	120	138
SKODA FABIA WAGON, 1,0 / 70 kW AUT	999	5.5	6.4	124	145
SKODA FABIA WAGON, 1,0 / 70 kW MEC	999	5.1	6.0	116	137
SKODA KAMIQ, 1,0 / 70 kW MEC	999	5.2	6.5	119	149
SKODA KAMIQ, 1,0 / 81 kW AUT	999	5.5	6.7	124	153
SKODA KAMIQ, 1,0 / 81 kW MEC	999	4.9	6.4	111	146
SKODA KAMIQ, 1,5 / 110 kW AUT	1498	5.4	6.8	124	155
SKODA KAMIQ, 1,5 / 110 kW MEC	1498	5.2	6.6	118	149
SKODA KAROQ, 1,0 / 81 kW MEC	999	5.3	7.0	119	158
SKODA KAROQ, 1,5 / 110 kW AUT	1498	5.6	7.1	128	161
SKODA KAROQ, 1,5 / 110 kW MEC	1498	5.6	7.2	128	164
SKODA KAROQ, 2,0 / 140 kW 4x4 AUT	1984	6.7	8.5	153	193
SKODA KODIAQ, 1,5 / 110 kW AUT	1498	6.5	8.3	148	188
SKODA KODIAQ, 1,5 / 110 kW MEC	1498	6.2	7.8	140	178
SKODA KODIAQ, 2,0 / 140 kW 4x4 AUT	1984	7.3	9.0	167	205
SKODA OCTAVIA, 1,0 / 81 kW MEC	999	5.0	6.1	112	138
SKODA OCTAVIA, 1,5 / 110 kW MEC	1498	5.1	6.7	116	151
SKODA OCTAVIA, 2,0 / 140 kW 4x4 AUT	1984	6.8	7.8	154	177
SKODA OCTAVIA RS, 2,0 / 180 kW AUT	1984	6.5	8.0	149	181
SKODA OCTAVIA RS, 2,0 / 180 kW MEC	1984	6.6	7.8	150	177
SKODA OCTAVIA WAGON, 1,0 / 81 kW MEC	999	5.0	6.1	112	138
SKODA OCTAVIA WAGON, 1,5 / 110 kW MEC	1498	5.1	6.7	116	151
SKODA OCTAVIA WAGON, 2,0 / 140 kW 4x4 AUT	1984	6.8	7.8	154	177
SKODA OCTAVIA WAGON RS, 2,0 / 180 kW AUT	1984	6.5	8.0	149	181
SKODA OCTAVIA WAGON RS, 2,0 / 180 kW MEC	1984	6.6	7.8	150	177
SKODA OCTAVIA WAGON SCOUT, 1,5 / 110 kW MEC	1498	5.1	6.7	116	151
SKODA OCTAVIA WAGON SCOUT, 2,0 / 140 kW 4x4 AUT	1984	6.8	7.8	154	177
SKODA SCALA, 1,0 / 70 kW MEC	999	5.0	6.0	114	135
SKODA SCALA, 1,0 / 81 kW AUT	999	5.4	6.3	123	143
SKODA SCALA, 1,0 / 81 kW MEC	999	4.9	6.4	111	146
SKODA SCALA, 1,5 / 110 kW AUT	1498	5.5	6.2	125	142
SKODA SCALA, 1,5 / 110 kW MEC	1498	5.2	6.6	118	149

Marca: SKODA

Combustibile: BENZINA

Modello	Cilindrata (cm ³)	Consumi (WLTP - misto) (l/100km)		Emissioni CO ₂ (WLTP - misto) (g/km)	
		Min	Max	Min	Max
SKODA SUPERB, 1,5 / 110 kW AUT	1498	5.7	7.5	130	169
SKODA SUPERB, 1,5 / 110 kW MEC	1498	5.6	7.2	128	164
SKODA SUPERB, 2,0 / 140 kW AUT	1984	6.2	7.8	141	177
SKODA SUPERB, 2,0 / 206 kW 4x4 AUT	1984	7.6	9.0	172	204
SKODA SUPERB WAGON, 1,5 / 110 kW AUT	1498	5.7	7.5	130	169
SKODA SUPERB WAGON, 1,5 / 110 kW MEC	1498	5.6	7.2	128	164
SKODA SUPERB WAGON, 2,0 / 140 kW AUT	1984	6.2	7.8	141	177
SKODA SUPERB WAGON, 2,0 / 206 kW 4x4 AUT	1984	7.6	9.0	172	204

Marca: SKODA

Combustibile: GASOLIO

Modello	Cilindrata (cm ³)	Consumi (WLTP - misto) (l/100km)		Emissioni CO ₂ (WLTP - misto) (g/km)	
		Min	Max	Min	Max
SKODA KAROQ, 2,0 / 110 kW MEC	1968	4.5	5.6	118	148
SKODA KAROQ, 2,0 / 110 kW 4x4 AUT	1968	5.1	6.6	135	172
SKODA KAROQ, 2,0 / 85 kW AUT	1968	4.6	5.5	119	143
SKODA KAROQ, 2,0 / 85 kW MEC	1968	4.3	5.6	112	147
SKODA KODIAQ, 2,0 / 110 kW AUT	1968	5.0	6.4	130	167
SKODA KODIAQ, 2,0 / 110 kW 4x4 AUT	1968	5.5	6.8	144	178
SKODA KODIAQ, 2,0 / 147 kW 4x4 AUT	1968	5.9	7.4	154	193
SKODA OCTAVIA, 2,0 / 110 kW AUT	1968	4.2	5.2	110	137
SKODA OCTAVIA, 2,0 / 110 kW MEC	1968	4.0	4.9	105	129
SKODA OCTAVIA, 2,0 / 110 kW 4x4 AUT	1968	4.8	6.0	126	156
SKODA OCTAVIA, 2,0 / 147 kW 4x4 AUT	1968	5.3	6.2	138	162
SKODA OCTAVIA, 2,0 / 85 kW AUT	1968	4.1	5.2	108	138
SKODA OCTAVIA, 2,0 / 85 kW MEC	1968	3.9	4.9	103	127
SKODA OCTAVIA RS, 2,0 / 147 kW AUT	1968	4.8	5.4	126	142
SKODA OCTAVIA RS, 2,0 / 147 kW 4x4 AUT	1968	5.3	6.2	138	162
SKODA OCTAVIA WAGON, 2,0 / 110 kW AUT	1968	4.2	5.2	110	137
SKODA OCTAVIA WAGON, 2,0 / 110 kW MEC	1968	4.0	4.9	105	129
SKODA OCTAVIA WAGON, 2,0 / 110 kW 4x4 AUT	1968	4.8	6.0	126	156
SKODA OCTAVIA WAGON, 2,0 / 147 kW 4x4 AUT	1968	5.3	6.2	138	162
SKODA OCTAVIA WAGON, 2,0 / 85 kW AUT	1968	4.1	5.2	108	138
SKODA OCTAVIA WAGON, 2,0 / 85 kW MEC	1968	3.9	4.9	103	127
SKODA OCTAVIA WAGON RS, 2,0 / 147 kW AUT	1968	4.8	5.4	126	142
SKODA OCTAVIA WAGON RS, 2,0 / 147 kW 4x4 AUT	1968	5.3	6.2	138	162
SKODA OCTAVIA WAGON SCOUT, 2,0 / 110 kW 4x4 AUT	1968	4.8	6.0	126	156
SKODA OCTAVIA WAGON SCOUT, 2,0 / 147 kW 4x4 AUT	1968	5.3	6.2	138	162
SKODA OCTAVIA WAGON SCOUT, 2,0 / 85 kW MEC	1968	3.9	4.9	103	127
SKODA SUPERB, 2,0 / 110 kW AUT	1968	4.6	5.8	122	151
SKODA SUPERB, 2,0 / 110 kW MEC	1968	4.5	5.7	118	149
SKODA SUPERB, 2,0 / 147 kW AUT	1968	4.9	6.2	127	163
SKODA SUPERB, 2,0 / 147 kW 4x4 AUT	1968	5.4	6.6	141	174
SKODA SUPERB, 2,0 / 90 kW AUT	1968	4.6	5.8	119	151
SKODA SUPERB WAGON, 2,0 / 110 kW AUT	1968	4.6	5.8	122	151
SKODA SUPERB WAGON, 2,0 / 110 kW MEC	1968	4.5	5.7	118	149
SKODA SUPERB WAGON, 2,0 / 147 kW AUT	1968	4.9	6.2	127	163
SKODA SUPERB WAGON, 2,0 / 147 kW 4x4 AUT	1968	5.4	6.6	141	174

Marca: SKODA

Combustibile: GASOLIO

Modello	Cilindrata (cm ³)	Consumi (WLTP - misto) (l/100km)		Emissioni CO ₂ (WLTP - misto) (g/km)	
		Min	Max	Min	Max
SKODA SUPERB WAGON, 2,0 / 90 kW AUT	1968	4.6	5.8	119	151

Marca: SKODA

Combustibile: METANO

Modello	Cilindrata (cm ³)	Consumi (WLTP - misto) (m ³ /100km)		Emissioni CO ₂ (WLTP - misto) (g/km)	
		Min	Max	Min	Max
SKODA KAMIQ, 1,0 / 66 kW MEC	999	5.3	6.3	94	113
SKODA OCTAVIA, 1,5 / 96 kW AUT	1498	5.5	6.8	98	122
SKODA OCTAVIA, 1,5 / 96 kW MEC	1498	5.4	6.5	96	116
SKODA OCTAVIA WAGON, 1,5 / 96 kW AUT	1498	5.5	6.8	98	122
SKODA OCTAVIA WAGON, 1,5 / 96 kW MEC	1498	5.4	6.5	96	116
SKODA SCALA, 1,0 / 66 kW MEC	999	5.3	6.3	94	113

Marca: SKODA

Combustibile: IBRIDO (Benzina - Elettrico)

Modello	Cilindrata (cm ³)	Consumi (WLTP - misto) (l/100km)		Emissioni CO ₂ (WLTP - misto) (g/km)	
		Min	Max	Min	Max
SKODA OCTAVIA, 1,0 / 81 kW AUT	999	4.7	6.3	107	143
SKODA OCTAVIA, 1,5 / 110 kW AUT	1498	4.9	6.6	112	150
SKODA OCTAVIA WAGON, 1,0 / 81 kW AUT	999	4.7	6.3	107	143
SKODA OCTAVIA WAGON, 1,5 / 110 kW AUT	1498	4.9	6.6	112	150
SKODA OCTAVIA WAGON SCOUT, 1,5 / 110 kW AUT	1498	4.9	6.6	112	150

Marca: SKODA

Combustibile: IBRIDO (Benzina – Elettrico) a ricarica esterna (PLUG-IN) dove motore termico e motore elettrico concorrono insieme alla trazione

Modello	Cilindrata (cm ³)	Consumi (WLTP - ponderato misto) Energia + Benzina elettrica				Emissioni CO ₂ (WLTP - ponderato misto) (g/km)	
		(kWh/100km)		(l/100km)		Min	Max
		Min	Max	Min	Max		
SKODA OCTAVIA, 1,4 / 110 kW AUT	1395	0.8	1.5	12.9	16.3	16	33
SKODA OCTAVIA RS, 1,4 / 110 kW AUT	1395	0.8	1.6	13.1	16.6	19	36
SKODA OCTAVIA WAGON, 1,4 / 110 kW AUT	1395	0.8	1.5	12.9	16.3	16	33
SKODA OCTAVIA WAGON RS, 1,4 / 110 kW AUT	1395	0.8	1.6	13.1	16.6	19	36
SKODA SUPERB, 1,4 / 115 kW AUT	1395	0.9	1.8	14.2	17.3	20	40
SKODA SUPERB WAGON, 1,4 / 115 kW AUT	1395	0.9	1.8	14.2	17.3	20	40

Marca: SKODA

Propulsione: ELETTRICA

Modello	Cilindrata (cm ³)	Consumi (WLTP - misto) (kWh/100km)		Emissioni CO ₂ (WLTP - misto) (g/km)	
		Min	Max	Min	Max
SKODA CITIGO, -- / 61 kW AUT	0	13.5	16.4	0	0
SKODA ENYAQ 50, -- / 70 kW AUT	0	15.2	20.9	0	0
SKODA ENYAQ 60, -- / 70 kW AUT	0	14.6	17.6	0	0
SKODA ENYAQ 80, -- / 70 kW AUT	0	15.2	21.6	0	0

Marca: SMART

Propulsione: ELETTRICA

Modello	Cilindrata (cm ³)	Consumi (WLTP - misto) (kWh/100km)		Emissioni CO ₂ (WLTP - misto) (g/km)	
		Min	Max	Min	Max
smart fortwo coupé					
smart EQ fortwo coupé (caricatore per batteria da 4,6 kW) - aut		17.1	18.6	0	0
smart EQ fortwo coupé (caricatore per batteria da 22 kW) - aut		15.7	17.1	0	0
smart fortwo cabrio					
smart EQ fortwo cabrio (caricatore per batteria da 4,6 kW) - aut		17.6	18.9	0	0
smart EQ fortwo cabrio (caricatore per batteria da 22 kW) - aut		16.1	17.3	0	0
smart EQ forfour					
smart EQ forfour (caricatore per batteria da 4,6 kW) - aut		17.8	19.4	0	0
smart EQ forfour (caricatore per batteria da 22 kW) - aut		16.3	17.7	0	0

Marca: SSANGYONG

Combustibile: BENZINA

Modello	Cilindrata (cm ³)	Consumi (WLTP - misto) (l/100km)		Emissioni CO ₂ (WLTP - misto) (g/km)	
		Min	Max	Min	Max
TIVOLI MY20					
5p 1,2 ber	1198		7.0		158
5p 1,5 ber	1497		7.2		164
5p 1,5 ber AUT	1497		7.7		175
5p 1,5 ber 4X4	1497		7.9		179
5p 1,5 ber AUT 4X4	1497		8.6		195
TIVOLI MY21					
5p 1,2 ber	1198		7.0		158
5p 1,5 ber	1497		7.0		161
5p 1,5 ber AUT	1497		7.7		175
5p 1,5 ber 4X4	1497		7.5		171
5p 1,5 ber AUT 4X4	1497		8.3		191
KORANDO MY20					
5p 1,5 ber	1497		7.6		172
5p 1,5 ber AUT	1497		8.0		180
5p 1,5 ber 4X4	1497		8.4		191
5p 1,5 ber AUT 4X4	1497		8.7		198
KORANDO MY21					
5p 1,5 ber	1497		7.6		175
5p 1,5 ber AUT	1497		7.9		182
5p 1,5 ber 4X4	1497		8.1		185
5p 1,5 ber AUT 4X4	1497		8.6		197

Marca: SSANGYONG

Combustibile: GASOLIO

Modello	Cilindrata (cm ³)	Consumi (WLTP - misto) (l/100km)		Emissioni CO ₂ (WLTP - misto) (g/km)	
		Min	Max	Min	Max
TIVOLI MY20					
5p 1,6 ber	1597		5.6		146
5p 1,6 ber AUT	1597		6.0		158
5p 1,6 ber 4X4	1597		6.2		162
KORANDO MY20					
5p 1,6 ber	1597		5.7		149
5p 1,6 ber AUT	1597		6.1		159
5p 1,6 ber 4X4	1597		6.3		164
5p 1,6 ber AUT 4X4	1597		6.8		178
KORANDO MY21					
5p 1,6 ber	1597		5.7		149
5p 1,6 ber AUT	1597		6.1		159
5p 1,6 ber 4X4	1597		6.3		164
5p 1,6 ber AUT 4X4	1597		6.8		178
REXTON MY21					
5p 2,2 AUT 4X4 5 posti	2157		8.2		214
5p 2,2 AUT 4X4 7 posti	2157		8.2		216

Marca: SUBARU

Combustibile: BENZINA

Modello	Cilindrata (cm ³)	Consumi (WLTP - misto) (l/100km)		Emissioni CO ₂ (WLTP - misto) (g/km)	
		Min	Max	Min	Max
BRZ coupè post.	1998	8	8.2	191	193
OUTBACK CVT 4WD 5P	2498	8.5	8.5	193	193
LEVORG CVT 4WD 5P	1995	8.4	8.8	192	200
IMPREZA CVT 4WD 5P	1600	7.6	8.1	172	184
Subaru XV CVT 4WD 5P	1600	7.9	7.9	180	180

Marca: SUBARU

Combustibile: IBRIDO (Benzina - Elettrico)

Modello	Cilindrata (cm ³)	Consumi (WLTP - misto) (l/100km)		Emissioni CO ₂ (WLTP - misto) (g/km)	
		Min	Max	Min	Max
IMPREZA e-BOXER CVT 4WD 5P	1995	7.6	7.6	174	174
Subaru XV e-BOXER CVT 4WD 5P	1995	7.9	7.9	180	180
FORESTER e-Boxer CVT 4WD 5P	1995	8.1	8.1	185	185

Marca: SUZUKI

Combustibile: IBRIDO (Benzina - Elettrico)

Modello	Cilindrata (cm ³)	Consumi (WLTP - misto) (l/100km)		Emissioni CO ₂ (WLTP - misto) (g/km)	
		Min	Max	Min	Max
SUZUKI IGNIS HYBRID 1.2 EASY COOL	1197	5.0	5.1	112	116
SUZUKI IGNIS HYBRID 1.2 COOL	1197	5.0	5.1	112	116
SUZUKI IGNIS HYBRID 1.2 EASY TOP	1197	5.0	5.1	112	116
SUZUKI IGNIS HYBRID 1.2 TOP	1197	5.0	5.1	112	116
SUZUKI IGNIS HYBRID 1.2 EASY TOP 4WD ALLGRIP	1197	5.4	5.6	121	126
SUZUKI IGNIS HYBRID 1.2 TOP 4WD ALLGRIP	1197	5.4	5.6	121	126
SUZUKI IGNIS HYBRID 1.2 EASY TOP AT	1197	5.4	5.6	122	126
SUZUKI IGNIS HYBRID 1.2 TOP AT	1197	5.4	5.6	122	126
SUZUKI SWIFT HYBRID 1.2 EASY COOL	1197	4.7	5.0	106	112
SUZUKI SWIFT HYBRID 1.2 COOL	1197	4.7	5.0	106	112
SUZUKI SWIFT HYBRID 1.2 TOP	1197	4.7	5.0	106	112
SUZUKI SWIFT HYBRID 1.2 TOP 4WD ALLGRIP	1197	5.4	5.5	121	125
SUZUKI SWIFT HYBRID 1.2 TOP AT	1197	5.1	5.4	115	122
SUZUKI SWIFT SPORT HYBRID 1.4	1373	5.6	5.6	125	127
SUZUKI VITARA HYBRID 1.4 COOL	1373	5.4	5.9	121	133
SUZUKI VITARA HYBRID 1.4 COOL 4WD ALLGRIP	1373	5.9	6.4	132	145
SUZUKI VITARA HYBRID 1.4 TOP	1373	5.4	5.9	121	133
SUZUKI VITARA HYBRID 1.4 TOP 4WD ALLGRIP	1373	5.9	6.4	132	145
SUZUKI VITARA HYBRID 1.4 STARVIEW	1373	5.4	5.9	122	133
SUZUKI VITARA HYBRID 1.4 STARVIEW AT	1373	5.7	5.9	129	134
SUZUKI VITARA HYBRID 1.4 STARVIEW 4WD ALLGRIP	1373	5.9	6.4	132	145
SUZUKI VITARA HYBRID 1.4 STARVIEW 4WD ALLGRIP AT	1373	6.3	6.5	142	147
SUZUKI S-CROSS HYBRID 1.4 EASY	1373	5.4	5.9	122	132
SUZUKI S-CROSS HYBRID 1.4 COOL	1373	5.4	5.9	122	132
SUZUKI S-CROSS HYBRID 1.4 COOL 4WD ALLGRIP	1373	5.9	6.4	132	144
SUZUKI S-CROSS HYBRID 1.4 STARVIEW	1373	5.4	5.9	123	132
SUZUKI S-CROSS HYBRID 1.4 STARVIEW AT	1373	5.7	5.9	130	134
SUZUKI S-CROSS HYBRID 1.4 STARVIEW 4WD ALLGRIP	1373	5.9	6.4	133	144
SUZUKI S-CROSS HYBRID 1.4 STARVIEW 4WD ALLGRIP AT	1373	6.3	6.5	142	147
SUZUKI SWACE HYBRID 1.8 COOL AT	1798	4.5	4.5	103	103
SUZUKI SWACE HYBRID 1.8 TOP AT	1798	4.5	4.5	103	103

Marca: SUZUKI

Combustibile: IBRIDO (Benzina – Elettrico) a ricarica esterna (PLUG-IN) dove motore termico e motore elettrico concorrono insieme alla trazione

Modello	Cilindrata (cm ³)	Consumi (WLTP - ponderato misto) Energia elettrica + Benzina				Emissioni CO ₂ (WLTP - ponderato misto)	
		(kWh/100km)		(l/100km)		(g/km)	
		Min	Max	Min	Max	Min	Max
SUZUKI ACROSS PLUG-IN 2.5 TOP 4WD AT	2487	166	166	1.0	1.0	22	22
SUZUKI ACROSS PLUG-IN 2.5 YORU 4WD AT	2487	166	166	1.0	1.0	22	22

Marca: TESLA

Propulsione: ELETTRICA

Modello	Cilindrata (cm ³)	Consumi (WLTP - misto) (kWh/100km)		Emissioni CO ₂ (WLTP - misto) (g/km)	
		Min	Max	Min	Max
Model 3 - Standard range plus (RWD)	N.A.	14	14.2	0	0
Model 3 - Long Range (RWD)	N.A.	14	14.8	0	0
Model 3 - Performance (AWD)	N.A.	16.5	16.5	0	0

Marca: TOYOTA

Combustibile: BENZINA

Modello	Cilindrata (cm ³)	Consumi (WLTP - misto) (l/100km)		Emissioni CO ₂ (WLTP - misto) (g/km)	
		Min	Max	Min	Max
AYGO CONNECT 1.0L 3P M/T (MY20) *	998	5	5	113	113
AYGO CONNECT 1.0L 5P M/T (MY20)	998	4.9	5	112	114
AYGO CONNECT 1.0L 5P A/T (MY20)	998	5	5.2	113	119
AYGO CONNECT 1.0L 5P M/T (MY21)	998	4.9	5	112	114
AYGO CONNECT 1.0L 5P A/T (MY21)	998	5	5.2	114	119
YARIS 1.0L 5P (MY20)	998	5.4	5.5	122	125
YARIS 1.0L 5P (MY21)	998	5.4	5.5	122	125
GR YARIS 1.6L 3P M/T **	1618	8.2	8.2	186	186
GT86 2.0L M/T COUPE' **	1998	8.5	8.5	191	191
GT86 2.0L A/T COUPE' **	1998	8.6	8.6	193	193
SUPRA 2.0L A/T COUPE' **	1998	7.4	7.4	167	167
SUPRA 3.0L A/T COUPE' **	2998	8.1	8.1	185	185
PROACE CITY VERSO 1.2L 110CV M/T 5 Pos Pas Cor	1199	6.4	6.6	129	173
PROACE CITY VERSO 1.2L 110CV M/T 7 Pos Pas Cor	1199	6.5	6.7	129	167
PROACE CITY VERSO 1.2L 130CV A/T 5 Pos Pas Cor *	1199	6.9	6.9	146	173
PROACE CITY VERSO 1.2L 130CV A/T 7 Pos Pas Lun *	1199	7	7	146	173

Marca: TOYOTA

Combustibile: GASOLIO

Modello	Cilindrata (cm ³)	Consumi (WLTP - misto) (l/100km)		Emissioni CO ₂ (WLTP - misto) (g/km)	
		Min	Max	Min	Max
LAND CRUISER 2.8L 3P M/T Fuoristr	2755	8.9	8.9	234	234
LAND CRUISER 2.8L 3P A/T Fuoristr	2755	9.4	9.6	246	251
LAND CRUISER 2.8L 5P A/T Fuoristr	2755	9.5	9.8	250	256
PROACE VERSO 1.5L M/T Pas Cor	1499	6.4	6.5	157	185
PROACE VERSO 1.5L M/T Pas Lun	1499	6.5	6.5	157	185
PROACE VERSO 2.0L M/T 140cv Pas Lun	1997	6.7	7	167	195
PROACE VERSO 2.0L A/T 177cv Pas Lun	1997	6.9	7.1	170	199
PROACE CITY VERSO 1.5L M/T 100cv Pas Cor	1499	5.1	5.4	130	173
PROACE CITY VERSO 1.5L M/T 130cv Pas Cor	1499	5.2	5.5	130	154
PROACE CITY VERSO 1.5L M/T 130cv Pas Lun	1499	5.3	5.4	130	154

Marca: TOYOTA

Combustibile: IBRIDO (Benzina - Elettrico)

Modello	Cilindrata (cm ³)	Consumi (WLTP - misto) (l/100km)		Emissioni CO ₂ (WLTP - misto) (g/km)	
		Min	Max	Min	Max
YARIS 1.5L 5P CVT (MY20)	1490	3.8	4.3	87	98
YARIS 1.5L 5P CVT (MY21)	1490	3.8	4.3	87	98
COROLLA 1.8L 5P CVT (MY20)	1798	4.5	4.9	101	110
COROLLA 1.8L 5P CVT (MY21)	1798	4.5	4.9	102	111
COROLLA 2.0L 5P CVT (MY20)	1987	5.2	5.3	117	120
COROLLA 2.0L 5P CVT (MY21)	1987	5.2	5.3	117	120
COROLLA 1.8L SW CVT (MY20)	1798	4.5	4.9	103	112
COROLLA 1.8L SW CVT (MY21)	1798	4.6	4.9	103	112
COROLLA 2.0L SW CVT (MY20)	1987	5.3	5.3	119	121
COROLLA 2.0L SW CVT (MY21)	1987	5.3	5.3	119	121
C-HR 1.8L 5P CVT (MY21)	1798	4.9	5	110	113
C-HR 2.0L 5P CVT (MY21)	1987	5.2	5.3	119	121
RAV4 2.5L 5P 2WD (MY21)	2487	5.6	5.8	126	132
RAV4 2.5L 5P 4WD (MY21)	2487	5.6	5.9	128	134
PRIUS 1.8L 5P 2WD	1798	4.2	4.2	94	94
PRIUS 1.8L 5P 4WD *	1798	4.8	4.8	109	109
PRIUS PLUS 1.8L 5P	1798	5.8	6	131	135
HIGHLANDER 2.5L 5P 4WD	2487	6.6	7.1	149	160

Marca: TOYOTA

Combustibile: IBRIDO (Benzina – Elettrico) a ricarica esterna (PLUG-IN) dove motore termico e motore elettrico concorrono insieme alla trazione

Modello	Cilindrata (cm ³)	Consumi (WLTP - ponderato misto) Energia + Benzina elettrica				Emissioni CO ₂ (WLTP - ponderato misto)	
		(kWh/100km)		(l/100km)		(g/km)	
		Min	Max	Min	Max	Min	Max
RAV4 2.5L 5P 4WD	2487	16.6	16.6	0.98	1	22	22
PRIUS 1.8L 5P *	1798	10	10	1.3	1.3	29	29

Marca: TOYOTA

Combustibile: IBRIDO (Idrogeno - Elettrico)

Modello	Cilindrata (cm ³)	Consumi (WLTP - misto) (kg/100km)		Emissioni CO ₂ (WLTP - misto) (g/km)	
		Min	Max	Min	Max
		MIRAI 5P (MY20) *	0	0.94	0.94
MIRAI 5P (MY21)	0	0.79	0.89	0	0

Marca: TOYOTA

Propulsione: ELETTRICA

Modello	Cilindrata (cm ³)	Consumi (WLTP - misto) (kWh/100km)		Emissioni CO ₂ (WLTP - misto) (g/km)	
		Min	Max	Min	Max
PROACE VERSO 50kWh Pas Cor	0	25	25.7	0	0
PROACE VERSO 50kWh Pas Lun	0	25.3	26.1	0	0
PROACE VERSO 75kWh Pas Lun	0	26.9	27.7	0	0

Marca: VOLKSWAGEN

Combustibile: BENZINA

Modello	Cilindrata (cm ³)	Consumi (WLTP - misto) (l/100km)		Emissioni CO ₂ (WLTP - misto) (g/km)	
		Min	Max	Min	Max
VOLKSWAGEN ARTEON, 1,5 / 110 kW MEC	1498	5.8	7.4	132	168
VOLKSWAGEN ARTEON, 2,0 / 140 kW AUT	1984	6.4	8.1	145	183
VOLKSWAGEN ARTEON, 2,0 / 206 kW 4x4 AUT	1984	8.0	9.6	183	217
VOLKSWAGEN ARTEON, 2,0 / 235 kW 4x4 AUT	1984	8.7	9.6	197	217
VOLKSWAGEN ARTEON VARIANT, 1,5 / 110 kW MEC	1498	5.8	7.4	132	168
VOLKSWAGEN ARTEON VARIANT, 2,0 / 140 kW AUT	1984	6.4	8.1	145	183
VOLKSWAGEN ARTEON VARIANT, 2,0 / 206 kW 4x4 AUT	1984	8.0	9.6	183	217
VOLKSWAGEN ARTEON VARIANT, 2,0 / 235 kW 4x4 AUT	1984	8.7	9.6	197	217
VOLKSWAGEN CADDY, 1,5 / 84 kW AUT	1498	6.3	7.5	144	170
VOLKSWAGEN CADDY, 1,5 / 84 kW MEC	1498	6.1	7.4	138	167
VOLKSWAGEN GOLF, 1,0 / 66 kW MEC	999	5.0	6.5	113	147
VOLKSWAGEN GOLF, 1,0 / 81 kW MEC	999	5.0	6.5	114	148
VOLKSWAGEN GOLF, 1,5 / 110 kW MEC	1498	5.1	6.8	116	154
VOLKSWAGEN GOLF, 1,5 / 96 kW MEC	1498	5.1	6.6	115	150
VOLKSWAGEN GOLF, 2,0 / 180 kW AUT	1984	6.9	8.4	156	191
VOLKSWAGEN GOLF, 2,0 / 180 kW MEC	1984	7.0	8.2	159	187
VOLKSWAGEN GOLF, 2,0 / 221 kW AUT	1984	6.9	8.2	156	186
VOLKSWAGEN GOLF, 2,0 / 235 kW 4x4 AUT	1984	7.5	8.3	170	188
VOLKSWAGEN GOLF VARIANT, 1,0 / 81 kW MEC	999	5.1	6.5	116	147
VOLKSWAGEN GOLF VARIANT, 1,5 / 110 kW MEC	1498	5.1	6.8	116	154
VOLKSWAGEN GOLF VARIANT, 1,5 / 96 kW MEC	1498	5.1	6.6	115	150
VOLKSWAGEN GOLF VARIANT, 2,0 / 140 kW 4x4 AUT	1984	6.8	7.8	154	178
VOLKSWAGEN PASSAT, 1,5 / 110 kW AUT	1498	5.8	7.6	133	171
VOLKSWAGEN PASSAT, 1,5 / 110 kW MEC	1498	5.8	7.4	131	167
VOLKSWAGEN PASSAT, 2,0 / 140 kW AUT	1984	6.4	8.1	145	183
VOLKSWAGEN PASSAT, 2,0 / 206 kW 4x4 AUT	1984	8.2	9.7	185	220
VOLKSWAGEN PASSAT VARIANT, 1,5 / 110 kW AUT	1498	5.8	7.6	133	171
VOLKSWAGEN PASSAT VARIANT, 1,5 / 110 kW MEC	1498	5.8	7.4	131	167
VOLKSWAGEN PASSAT VARIANT, 2,0 / 140 kW AUT	1984	6.4	8.1	145	183
VOLKSWAGEN PASSAT VARIANT, 2,0 / 206 kW 4x4 AUT	1984	8.2	9.7	185	220
VOLKSWAGEN POLO, 1,0 / 59 kW MEC	999	5.0	6.3	114	142
VOLKSWAGEN POLO, 1,0 / 70 kW AUT	999	5.2	6.5	119	147
VOLKSWAGEN POLO, 1,0 / 70 kW MEC	999	4.9	6.1	111	139
VOLKSWAGEN POLO, 1,0 / 81 kW AUT	999	5.1	6.5	116	148
VOLKSWAGEN POLO, 1,0 / 81 kW MEC	999	4.7	6.1	107	139

Marca: VOLKSWAGEN

Combustibile: BENZINA

Modello	Cilindrata (cm ³)	Consumi (WLTP - misto) (l/100km)		Emissioni CO ₂ (WLTP - misto) (g/km)	
		Min	Max	Min	Max
VOLKSWAGEN POLO, 1,5 / 110 kW AUT	1498	5.6	7.0	127	159
VOLKSWAGEN POLO, 2,0 / 152 kW AUT	1984	6.2	7.6	141	173
VOLKSWAGEN SHARAN, 1,4 / 110 kW AUT	1395	8.1	9.3	184	211
VOLKSWAGEN SHARAN, 1,4 / 110 kW MEC	1395	7.4	8.7	168	198
VOLKSWAGEN T-CROSS, 1,0 / 70 kW MEC	999	5.2	6.5	119	147
VOLKSWAGEN T-CROSS, 1,0 / 81 kW AUT	999	5.8	7.1	131	161
VOLKSWAGEN T-CROSS, 1,0 / 81 kW MEC	999	5.0	6.6	114	149
VOLKSWAGEN T-CROSS, 1,5 / 110 kW AUT	1498	5.3	6.6	120	150
VOLKSWAGEN TIGUAN, 1,5 / 110 kW AUT	1498	6.7	8.3	151	189
VOLKSWAGEN TIGUAN, 1,5 / 110 kW MEC	1498	6.1	7.8	139	178
VOLKSWAGEN TIGUAN, 1,5 / 96 kW MEC	1498	6.0	7.1	137	161
VOLKSWAGEN TIGUAN, 2,0 / 140 kW 4x4 AUT	1984	7.5	9.4	171	213
VOLKSWAGEN TIGUAN, 2,0 / 180 kW 4x4 AUT	1984	7.9	9.8	180	222
VOLKSWAGEN TIGUAN, 2,0 / 235 kW 4x4 AUT	1984	9.6	10.3	218	234
VOLKSWAGEN TOUAREG, 3,0 / 250 kW 4x4 AUT	2995	10.2	12.2	232	278
VOLKSWAGEN TOURAN, 1,5 / 110 kW AUT	1498	6.1	7.0	138	160
VOLKSWAGEN TOURAN, 1,5 / 110 kW MEC	1498	6.0	7.3	137	167
VOLKSWAGEN T-ROC, 1,0 / 81 kW MEC	999	5.5	7.2	124	165
VOLKSWAGEN T-ROC, 1,5 / 110 kW AUT	1498	5.8	7.4	132	169
VOLKSWAGEN T-ROC, 1,5 / 110 kW MEC	1498	5.8	7.4	131	169
VOLKSWAGEN T-ROC, 2,0 / 140 kW 4x4 AUT	1984	6.8	8.8	156	199
VOLKSWAGEN T-ROC, 2,0 / 221 kW 4x4 AUT	1984	8.1	9.4	184	213
VOLKSWAGEN T-ROC CABRIO, 1,0 / 81 kW MEC	999	5.9	7.0	133	158
VOLKSWAGEN T-ROC CABRIO, 1,5 / 110 kW AUT	1498	5.8	7.4	132	169
VOLKSWAGEN T-ROC CABRIO, 1,5 / 110 kW MEC	1498	5.8	7.4	131	169
VOLKSWAGEN UP!, 1,0 / 48 kW MEC	999	4.9	5.5	111	124
VOLKSWAGEN UP!, 1,0 / 85 kW MEC	999	5.3	5.7	121	130

Marca: VOLKSWAGEN

Combustibile: GASOLIO

Modello	Cilindrata (cm ³)	Consumi (WLTP - misto) (l/100km)		Emissioni CO ₂ (WLTP - misto) (g/km)	
		Min	Max	Min	Max
		VOLKSWAGEN ARTEON, 2,0 / 110 kW AUT	1968	4.5	5.6
VOLKSWAGEN ARTEON, 2,0 / 110 kW MEC	1968	4.5	5.7	117	149
VOLKSWAGEN ARTEON, 2,0 / 147 kW AUT	1968	4.8	6.1	127	161
VOLKSWAGEN ARTEON, 2,0 / 147 kW 4x4 AUT	1968	5.3	6.7	138	175
VOLKSWAGEN ARTEON VARIANT, 2,0 / 110 kW AUT	1968	4.5	5.6	117	148
VOLKSWAGEN ARTEON VARIANT, 2,0 / 110 kW MEC	1968	4.5	5.7	117	149
VOLKSWAGEN ARTEON VARIANT, 2,0 / 147 kW AUT	1968	4.8	6.1	127	161
VOLKSWAGEN ARTEON VARIANT, 2,0 / 147 kW 4x4 AUT	1968	5.3	6.7	138	175
VOLKSWAGEN CADDY, 2,0 / 55 kW MEC	1968	4.6	5.4	120	142
VOLKSWAGEN CADDY, 2,0 / 75 kW MEC	1968	4.6	5.5	120	145
VOLKSWAGEN CADDY, 2,0 / 90 kW AUT	1968	4.9	5.7	128	151
VOLKSWAGEN CADDY, 2,0 / 90 kW MEC	1968	4.6	5.5	121	143
VOLKSWAGEN CADDY, 2,0 / 90 kW 4x4 MEC	1968	5.1	6.1	133	159
VOLKSWAGEN CALIFORNIA, 2,0 / 110 kW AUT	1968	7.1	9.0	185	237
VOLKSWAGEN CALIFORNIA, 2,0 / 110 kW MEC	1968	6.7	8.7	177	229
VOLKSWAGEN CALIFORNIA, 2,0 / 110 kW 4x4 AUT	1968	7.6	9.4	200	247
VOLKSWAGEN CALIFORNIA, 2,0 / 150 kW AUT	1968	7.1	9.2	187	242
VOLKSWAGEN CALIFORNIA, 2,0 / 150 kW 4x4 AUT	1968	7.8	9.7	205	254
VOLKSWAGEN CALIFORNIA, 2,0 / 81 kW MEC	1968	6.6	8.6	172	224
VOLKSWAGEN CALIFORNIA BEACH, 2,0 / 110 kW AUT	1968	7.1	9.0	185	237
VOLKSWAGEN CALIFORNIA BEACH, 2,0 / 110 kW MEC	1968	6.7	8.7	177	229
VOLKSWAGEN CALIFORNIA BEACH, 2,0 / 110 kW 4x4 AUT	1968	7.6	9.4	200	247
VOLKSWAGEN CALIFORNIA BEACH, 2,0 / 150 kW AUT	1968	7.1	9.2	187	242
VOLKSWAGEN CALIFORNIA BEACH, 2,0 / 150 kW 4x4 AUT	1968	7.8	9.7	205	254
VOLKSWAGEN CALIFORNIA BEACH, 2,0 / 81 kW MEC	1968	6.6	8.6	172	224
VOLKSWAGEN GOLF, 2,0 / 110 kW AUT	1968	4.2	5.4	111	142
VOLKSWAGEN GOLF, 2,0 / 110 kW MEC	1968	4.2	5.3	109	138
VOLKSWAGEN GOLF, 2,0 / 147 kW AUT	1968	5.0	5.9	131	155
VOLKSWAGEN GOLF, 2,0 / 85 kW AUT	1968	4.2	5.2	111	137
VOLKSWAGEN GOLF, 2,0 / 85 kW MEC	1968	4.2	5.3	111	140
VOLKSWAGEN GOLF VARIANT, 2,0 / 110 kW AUT	1968	4.2	5.4	111	142
VOLKSWAGEN GOLF VARIANT, 2,0 / 110 kW MEC	1968	4.2	5.3	109	138
VOLKSWAGEN GOLF VARIANT, 2,0 / 147 kW 4x4 AUT	1968	5.1	6.4	133	168
VOLKSWAGEN GOLF VARIANT, 2,0 / 85 kW AUT	1968	4.2	5.2	111	137
VOLKSWAGEN GOLF VARIANT, 2,0 / 85 kW MEC	1968	4.2	5.3	111	140

Marca: VOLKSWAGEN

Combustibile: GASOLIO

Modello	Cilindrata (cm ³)	Consumi (WLTP - misto) (l/100km)		Emissioni CO ₂ (WLTP - misto) (g/km)	
		Min	Max	Min	Max
VOLKSWAGEN MULTIVAN, 2,0 / 110 kW AUT	1968	7.1	9.0	185	237
VOLKSWAGEN MULTIVAN, 2,0 / 110 kW MEC	1968	6.7	8.7	177	229
VOLKSWAGEN MULTIVAN, 2,0 / 110 kW 4x4 AUT	1968	7.6	9.4	200	247
VOLKSWAGEN MULTIVAN, 2,0 / 150 kW AUT	1968	7.1	9.2	187	242
VOLKSWAGEN MULTIVAN, 2,0 / 150 kW 4x4 AUT	1968	7.8	9.7	205	254
VOLKSWAGEN MULTIVAN, 2,0 / 81 kW MEC	1968	6.6	8.6	172	224
VOLKSWAGEN PASSAT, 2,0 / 110 kW AUT	1968	4.5	5.6	117	148
VOLKSWAGEN PASSAT, 2,0 / 110 kW MEC	1968	4.5	5.7	117	149
VOLKSWAGEN PASSAT, 2,0 / 147 kW AUT	1968	4.8	6.1	127	161
VOLKSWAGEN PASSAT, 2,0 / 147 kW 4x4 AUT	1968	5.3	6.7	138	175
VOLKSWAGEN PASSAT, 2,0 / 90 kW AUT	1968	4.5	5.7	118	148
VOLKSWAGEN PASSAT VARIANT, 2,0 / 110 kW AUT	1968	4.5	5.6	117	148
VOLKSWAGEN PASSAT VARIANT, 2,0 / 110 kW MEC	1968	4.5	5.7	117	149
VOLKSWAGEN PASSAT VARIANT, 2,0 / 147 kW AUT	1968	4.8	6.1	127	161
VOLKSWAGEN PASSAT VARIANT, 2,0 / 147 kW 4x4 AUT	1968	5.3	6.7	138	175
VOLKSWAGEN PASSAT VARIANT, 2,0 / 90 kW AUT	1968	4.5	5.7	118	148
VOLKSWAGEN TIGUAN, 2,0 / 110 kW AUT	1968	5.2	6.7	135	176
VOLKSWAGEN TIGUAN, 2,0 / 110 kW MEC	1968	4.8	6.1	126	159
VOLKSWAGEN TIGUAN, 2,0 / 110 kW 4x4 AUT	1968	5.8	7.2	153	188
VOLKSWAGEN TIGUAN, 2,0 / 147 kW 4x4 AUT	1968	6.2	7.5	161	197
VOLKSWAGEN TIGUAN, 2,0 / 90 kW MEC	1968	4.9	5.9	128	154
VOLKSWAGEN TOUAREG, 3,0 / 170 kW 4x4 AUT	2967	7.6	9.2	200	240
VOLKSWAGEN TOUAREG, 3,0 / 210 kW 4x4 AUT	2967	7.7	9.2	201	240
VOLKSWAGEN TOURAN, 2,0 / 110 kW AUT	1968	5.0	5.9	132	155
VOLKSWAGEN TOURAN, 2,0 / 90 kW MEC	1968	4.7	5.8	123	151
VOLKSWAGEN T-ROC, 2,0 / 110 kW AUT	1968	4.6	5.5	120	145
VOLKSWAGEN T-ROC, 2,0 / 110 kW MEC	1968	4.4	5.6	117	147
VOLKSWAGEN T-ROC, 2,0 / 110 kW 4x4 AUT	1968	5.2	6.6	136	172
VOLKSWAGEN T-ROC, 2,0 / 85 kW MEC	1968	4.3	5.5	112	145

Marca: VOLKSWAGEN

Combustibile: METANO

Modello	Cilindrata (cm ³)	Consumi (WLTP - misto) (m ³ /100km)		Emissioni CO ₂ (WLTP - misto) (g/km)	
		Min	Max	Min	Max
VOLKSWAGEN GOLF, 1,5 / 96 kW AUT	1498	5.8	7.1	103	126
VOLKSWAGEN GOLF, 1,5 / 96 kW MEC	1498	5.5	6.6	98	119
VOLKSWAGEN GOLF VARIANT, 1,5 / 96 kW AUT	1498	5.8	7.1	103	126
VOLKSWAGEN GOLF VARIANT, 1,5 / 96 kW MEC	1498	5.5	6.6	98	119
VOLKSWAGEN POLO, 1,0 / 66 kW MEC	999	5.3	6.3	96	113
VOLKSWAGEN UP!, 1,0 / 50 kW MEC	999	5.5	6.3	99	113

Marca:VOLKSWAGEN

Combustibile: IBRIDO (Benzina - Elettrico)

Modello	Cilindrata (cm ³)	Consumi (WLTP - misto) (l/100km)		Emissioni CO ₂ (WLTP - misto) (g/km)	
		Min	Max	Min	Max
VOLKSWAGEN GOLF, 1,0 / 81 kW AUT	999	4.7	6.4	107	145
VOLKSWAGEN GOLF, 1,5 / 110 kW AUT	1498	5.1	6.7	116	153
VOLKSWAGEN GOLF, 1,5 / 96 kW AUT	1498	5.2	6.3	117	144
VOLKSWAGEN GOLF VARIANT, 1,0 / 81 kW AUT	999	4.7	6.4	107	145
VOLKSWAGEN GOLF VARIANT, 1,5 / 110 kW AUT	1498	5.1	6.7	116	153
VOLKSWAGEN GOLF VARIANT, 1,5 / 96 kW AUT	1498	5.2	6.3	117	144

Marca: VOLKSWAGEN

Combustibile: IBRIDO (Benzina – Elettrico) a ricarica esterna (PLUG-IN) dove motore termico e motore elettrico concorrono insieme alla trazione

Modello	Cilindrata (cm ³)	Consumi (WLTP - ponderato misto) Energia + Benzina elettrica				Emissioni CO ₂ (WLTP - ponderato misto) (g/km)	
		Energia elettrica (kWh/100km)		Benzina (l/100km)		Min	Max
		Min	Max	Min	Max		
VOLKSWAGEN ARTEON, 1,4 / 115 kW AUT	1395	0.9	1.7	14.2	17.3	21	40
VOLKSWAGEN ARTEON VARIANT, 1,4 / 115 kW AUT	1395	0.9	1.7	14.2	17.3	21	40
VOLKSWAGEN GOLF, 1,4 / 110 kW AUT	1395	0.7	1.5	12.9	16.3	16	33
VOLKSWAGEN GOLF GTE, 1,4 / 110 kW AUT	1395	0.8	1.6	13.1	16.6	19	36
VOLKSWAGEN PASSAT, 1,4 / 115 kW AUT	1395	0.9	1.8	14.2	17.3	21	40
VOLKSWAGEN PASSAT VARIANT, 1,4 / 115 kW AUT	1395	0.9	1.8	14.2	17.3	21	40
VOLKSWAGEN TIGUAN, 1,4 / 110 kW AUT	1395	1.4	2.1	16.7	18.4	33	49
VOLKSWAGEN TOUAREG EHYBRID, 3,0 / 250 kW 4x4 AUT	2995	2.1	3.2	23.4	25.8	48	72
VOLKSWAGEN TOUAREG R, 3,0 / 250 kW 4x4 AUT	2995	2.0	3.3	21.1	24.9	46	74

Marca: VOLKSWAGEN

Propulsione: ELETTRICA

Modello	Cilindrata (cm ³)	Consumi (WLTP - misto) (kWh/100km)		Emissioni CO ₂ (WLTP - misto) (g/km)	
		Min	Max	Min	Max
VOLKSWAGEN ID.3 PRO 107 kW, -- / 70 kW AUT	0	14.1	19.4	0	0
VOLKSWAGEN ID.3 PRO 150 kW, -- / 70 kW AUT	0	14.1	19.4	0	0
VOLKSWAGEN ID.3 PRO S 150 kW, -- / 70 kW AUT	0	14.4	19.4	0	0
VOLKSWAGEN ID.3 PURE 110 kW, -- / 70 kW AUT	0	13.5	19.1	0	0
VOLKSWAGEN ID.4 GTX 220 kW, -- / 77 kW 4x4 AUT	0	16.0	23.2	0	0
VOLKSWAGEN ID.4 PRO 150 kW, -- / 70 kW AUT	0	15.2	21.6	0	0
VOLKSWAGEN ID.4 PURE 109 kW, -- / 70 kW AUT	0	15.6	21.4	0	0
VOLKSWAGEN ID.4 PURE 125 kW, -- / 70 kW AUT	0	15.6	21.4	0	0
VOLKSWAGEN UP!, -- / 61 kW AUT	0	13.5	16.4	0	0

Marca: VOLVO

Combustibile: BENZINA

Modello	Cilindrata (cm ³)	Consumi (WLTP - misto) (l/100km)		Emissioni CO ₂ (WLTP - misto) (g/km)	
		Min	Max	Min	Max
XC40 T2 automatico	1477	7.2	7.9	162.0	179.0
XC40 T2	1477	6.8	7.6	154.0	173.0
XC40 T3 automatico	1477	7.2	7.9	162.0	179.0
XC40 T3	1477	6.8	7.6	154.0	173.0

Marca: VOLVO

Combustibile: IBRIDO (Benzina - Elettrico)

Modello	Cilindrata (cm ³)	Consumi (WLTP - misto) (l/100km)		Emissioni CO ₂ (WLTP - misto) (g/km)	
		Min	Max	Min	Max
V60 B5 AWD automatico	1969	6.745	7.677	152.0	173.0
V60 B3 automatico	1969	6.39	7.499	144.0	169.0
V60 B4 automatico	1969	6.388	7.275	144.0	164.0
V60 Cross Country B5 AWD automatico	1969	7.409	7.943	167.0	179.0
S60 B5 AWD automatico	1969	6.745	7.677	152.0	173.0
S60 B3 automatico	1969	6.39	7.499	144.0	169.0
S60 B4 automatico	1969	6.388	7.275	144.0	164.0
S90 B4 automatico	1969	6.5	7.731	148.0	176.0
V90 B4 automatico	1969	6.5	7.731	148.0	176.0
V90 Cross Country B5 AWD automatico	1969	7.468	8.258	170.0	188.0
XC60 B4 automatico	1969	7.365	8.299	166.0	187.0
XC60 B5 AWD automatico	1969	7.539	8.857	172.0	202.0
XC90 B6 AWD automatico 7 posti	1969	8.485	9.804	193.0	223.0
XC90 B5 AWD automatico - 5 posti	1969	8.156	9.469	186.0	216.0
XC90 B5 AWD automatico - 7 posti	1969	8.156	9.469	186.0	216.0
XC40 B4 AWD automatico	1969	7.537	8.242	172.0	188.0
XC40 B5 AWD automatico	1969	7.495	8.243	170.0	187.0

Marca: VOLVO

Combustibile: IBRIDO (Gasolio - Elettrico)

Modello	Cilindrata (cm ³)	Consumi (WLTP - misto) (l/100km)		Emissioni CO ₂ (WLTP - misto) (g/km)	
		Min	Max	Min	Max
V60 B4 automatico	1969	5.428	6.19	142.0	162.0
V60 Cross Country B4 AWD automatico	1969	5.886	6.495	154.0	170.0
S90 B5 (d) AWD automatico	1969	5.541	6.648	145.0	174.0
V90 B5 (d) AWD automatico	1969	5.541	6.648	145.0	174.0
V90 B4 (d) automatico	1969	5.543	6.265	145.0	164.0
V90 B4 (d) AWD automatico	1969	5.541	6.648	145.0	174.0
V90 Cross Country B5 (d) AWD automatico	1969	6.077	6.839	159.0	179.0
V90 Cross Country B4 (d) AWD automatico	1969	6.077	6.839	159.0	179.0
XC60 B5 (d) AWD automatico	1969	6.189	7.18	162.0	188.0
XC60 B4 (d) AWD automatico	1969	6.189	7.18	162.0	188.0
XC60 B4 (d) automatico	1969	6.076	6.761	159.0	177.0
XC90 B5 (d) AWD automatico 5 posti	1969	6.535	7.599	171.0	199.0
XC90 B5 (d) AWD automatico 7 posti	1969	6.535	7.599	171.0	199.0

Marca: VOLVO**Combustibile: IBRIDO (Benzina – Elettrico) a ricarica esterna (PLUG-IN) dove motore termico e motore elettrico concorrono insieme alla trazione**

Modello	Cilindrata (cm ³)	Consumi (WLTP - ponderato misto) Energia + Benzina elettrica				Emissioni CO ₂ (WLTP - ponderato misto)	
		(kWh/100km)		(l/100km)		(g/km)	
		Min	Max	Min	Max	Min	Max
V60 T8 Recharge plug-in hybrid AWD automatico	1969	14.8	16.8	1.661	2.042	37.29	45.86
V60 T6 Recharge plug-in hybrid AWD automatico	1969	14.8	16.8	1.661	2.042	37.29	45.86
V60 T8 Recharge plug-in hybrid AWD automatico Polestar Engineered	1969	15	15.9	1.719	2.478	38.68	55.95
S60 T8 Recharge plug-in hybrid AWD automatico	1969	14.8	16.8	1.661	2.042	37.29	45.86
S60 T8 Recharge plug-in hybrid AWD automatico Polestar Engineered	1969	15	15.9	1.719	2.478	38.68	55.95
S90 T8 Recharge plug-in hybrid AWD automatico	1969	14.553	15.249	1.737	2.686	39.02	60.73
V90 T8 Recharge plug-in hybrid AWD automatico	1969	14.553	15.249	1.737	2.686	39.02	60.73
V90 T6 Recharge plug-in hybrid AWD automatico	1969	14.553	15.249	1.737	2.686	39.02	60.73
XC60 T6 Recharge plug-in hybrid AWD automatico	1969	15.251	17.757	2.396	2.81	54.04	63.6
XC60 T8 Recharge plug-in hybrid AWD automatico	1969	15.251	17.757	2.396	2.81	54.04	63.6
XC60 T8 Recharge plug-in hybrid AWD automatico Polestar Engineered	1969	17.2	17.2	3.261	3.261	73.36	73.36
XC90 T8 Recharge plug-in hybrid - AWD automatico 7 posti	1969	15.6	16.9	2.533	3.361	57.01	75.73
XC40 T5 Recharge plug-in hybrid automatico	1477	15	16.1	1.987	2.493	45.09	56.53
XC40 T4 Recharge plug-in hybrid automatico	1477	15	16.1	1.987	2.493	45.09	56.53

Marca: VOLVO

Propulsione: ELETTRICA

Modello	Cilindrata (cm ³)	Consumi (WLTP - misto) (kWh/100km)		Emissioni CO ₂ (WLTP - misto) (g/km)	
		Min	Max	Min	Max
XC40 Recharge Twin		23.8	25.1	0	0

Reg. 2017-1151 e Reg. 2018-1832

All. XXI - Suballegato 7 - paragrafo 1.4 - passaggio 9

Le emissioni di CO₂ devono essere espresse in grammi per chilometro (g/km) arrotondati al numero intero più vicino; i valori per l'FC devono essere arrotondati al primo decimale ed espressi in (l/100 km).

Per elettrici: Suballegato 8 - Tabella 8-2

Wh/km: Arrotondato al numero intero più vicino. Es.

129 Wh/km

Nel caso di utilizzo kWh/100km diventa:

12,9 kWh/100km

dato più consono al cliente (l'energia elettrica si paga al kWh).